大清光緒三十二年
二月十五日　共三張

本館開設上海三馬路朝漢口路第十八號門牌德律風一千五百九十六號蘇州揚州漢口杭州鎮江南京溫州一應大埠均設有分館以便就近購取

申報

告白刊例

論前一百字起碼多則以十字遞加每日每字暫取洋銀一分後幅長行二百字起碼短行五十字起碼多則均以十字遞加第一日每字五釐第二日至第七日每字三釐第八日以後每字二釐半

西歷一千九百六年
三月九號禮拜五

上海每號售大洋一分四釐　第一萬一千八百十二號　外埠照遠近酌加寄費

滬寧鐵路研究資料出版

●內容　合同估價及測量報告會議章程說明書及工程事宜等
●價目　每部大洋二角
●發售處　本埠申昌書室文明書局點石齋及各書坊○外埠蘇州申報分館鎮江申報分館南京申報分館

繪圖綺芳錄出版

是書計八十回係西泠野樵所著借南朝粉黛發抒性情較西廂石頭記等書情之書尤爲淋漓盡致著者自謂實與文生文以情者○大字鉛印三十二本御批通鑑輯覽三元二角○明季稗史彙編七角○刑案匯覽八元○大字鉛板十二本康熙字典三元○大六冊三元○通商始末紀四角○四國志略一角半○日本新政考四角○華英四書一元六角○華英字典五角○英語錄四角○英字入門二角○五車韻府一元五角○紅樓夢補六角○華英通用要語一角○新年紅樓畫影一角○欲購者請至三馬路申報館隔壁申昌書室選取可也

上海三馬路申昌書局啟

同吉祥參號始創一廣告

本號向在上海小東門外鹹瓜街中平街口開張歷有四十餘年專辦參燕並茸蛤蚧玉桂銀耳魚肚等貨採辦道地選擇精良久已四遠馳名自去年遷移房屋改設石庫門面於十一月廿七日開張爲始各貨公道定價劃一不二曾經登報迄今兩越月矣仕商採辦諸君賜顧可見本號貨真價實誠信無欺茲恐遠埠未曾週知爲此特再報告以昭信實

江蘇學務總會告白

今日下午四點鐘請在會職員諸公到會商辦學務

吳平甫兄鑒

以乖四叔去秋作古尊處甘露茶亭住屋基地寄贓由祖培出售業以成交我等未便阻撓而致信又恐不達故特登報佈聞如何新酌度此啓
杭州延陵同族謹白

新醫本號回滬仍寓觀音閣碼頭與後進

杭江千同茂告白

先君遺下同茂舊布店開設年久本宜保守不料店事盡被化用致有大虧兼不交帳更於今年正月廿二日私取洋一百元出外經伊自此行爲外面如有私相往來以及私開同茂名目與原人錢賬牽涉自行理直概與同茂不涉爲此登報聲明

新泰祥豐記洋貨號擇本月初六日開張

專售批發精選外國各種洋貨公道凡士商光顧者請認英大馬路中市便是

日信洋行東糖廣告

日本精糖會社開設大阪多年專造各種火車糖運售各口均稱物美價廉莫不讚許今由上海日信洋行經售現在製造日精出售市佳如蒙惠顧請臨四川路廿號面議是當格外克己以廣招徠特此廣告

香港義源成匯理營業有限公司廣告

水火保險　本公司實備資本貳百萬大元由甲辰年開辦經在香港英國政府註冊總局設在香港文咸街今設滬局在英大馬路寶善吉豐里口門牌廿七號樓上專做匯票保險生意所有匯兌銀兩與及保險意外賠償無不妥當迅速其水火保險章程悉照英例辦理　貴客賜顧請移玉到本公司滬局賬房接洽可也

香港總局總司理人吳理卿　滬局司理人郭洙中　李永豪　仝啓

參業廣告

盛南聚興三家同年本年因南聚興以事繁任重意欲辭退正月十七日我業賓福會議戳一輪不容推諉出自同人公舉各無異言詎有鮑子卿乘間冒稱會議戳誘司年有停止月捐追繳公款之說信口雌黃釀成衆怒鮑子卿始而揑造公函妄登告白繼而冒稱會議戳誘司年有停止月捐追繳公款之說同人不欲久幸我同業知其底蘊在在提防未曾入彀鮑子卿居心叵測多端中年衷其兩目上蓋示儆猶不悔悟可見鮑宏泰大順三家不入全行公議宏泰號之私故特寬其既往倘仍不知自愛再敢造言生事定即公禀有司究辦勿謂言之不預本年正月鮑子卿開設城內大順亦鮑子卿未繳其餘均已收齊又經公議此後鮑宏順鮑宏泰皆鮑子卿股份居多特此聲明決斷　公議○鮑子卿既犯衆怒知我全人濟要列款聲明又復揑造一信標其名曰欲蓋彌彰肯我今業之名刊登申報長行告白希圖惑衆此誠畫蛇添足反爲識者所笑嗟乎子卿雖有西江之水難滌此垢矣

鮑啓盛　南聚興　吳震泰　南北市德號　吳天元　天祥　天誠　俞祥順　元昌盛記　吳和順　永和　元裕　陳業司年　俞天順
廣元　廣祥　永源　萬源　天源　張順兌　張天發　祥茂　胡茂生　裕和　汪雲記仝具

職官欺騙

冊籍武進縣知縣芳鎮光緒二十九年歲底在沛縣存到本莊估平二七寶九千兩分立清記淑記歸愚堂三摺嗣於三十年假寓到淮前後陸續用去本莊銀一萬零九百九十九兩一錢三分七釐除存銀九千兩仍欠本莊銀一千九百九十九兩一錢三分七釐因芳鎮在蘇省年餘未及質算刻芳鎮回淮本莊向伊索取伊藉病不歸遷延欠款又不退出存摺輒以職官撒騙商人心存叵測現本莊已在山陰縣署並淮安府商務局呈控有案誠恐該令以本莊存摺抑款特登報端務請中外各商勿被愚惑是幸淮安阪關錢鋪祥茂公記特白

上海茶葉同業公議丙午年爲始一律統改洋碼劃一不二此告

新開裕綸綢緞號

本號開設英租界北京路南首大馬路口朝西三層洋房內刻在添造洋式門面裝修未竣一俟工畢擇日再行開張先此廣告

新開仁大衣莊

本莊自印原常皮棉夾單紗衣服其價比衆公道定做綢緞紗綾時式男女新衣一應俱全隨定隨送不悞約期貨不合式退回換新備四季衣服出租定期取還貨真價實美○上海三馬路石路口

電傳上諭　○二月十四日奉

上諭直隸承德府知府員缺緊要著熱河都統會同直隸總督於通省知府內揀員調補所遺員缺著恩佑補授欽此　同日奉

上諭崇善代奏黃少春假期屆滿病勢益重懇請開缺等語福建水陸提督黃少春著准其開缺回籍調理洪永安著補授福建陸路提督迅赴新任未到任以前著馬金敘暫行署理欽此　同日奉

上諭此次內務府三院等處京察一等圈出人員著該堂官再行出具切實考語帶領引見圈出之堂主事重英主事全福筆帖式文理有慶奏長增山英紳錫麟增祺溥章口霖常鋌晉昌寶鏞長海多蔭恩漢昌佑振麟文通榮桂立順上駟院主事多斌筆帖式錫齡武備院委署庫掌崇淚筆帖式繼勳奉宸苑筆帖式清桂圓明園六品苑丞恒勛八品苑副世貳頤和園六品苑丞欒來鑒善筆帖式玉福均著交吏部記名照例選用所有一等官員筆帖式達且等均着准其一等加一級不列等之員外郎全善著該衙門照例辦理至年已逾歲之員外郎文瀛等均著照舊供職欽此

電傳宮門抄　○二月十四日　召見軍機　趙秉鈞

掃除煙毒治本說

救天下之標害者用急術。救天下之本害者用緩術。洋烟之毒害中國。已爲國之本症。而非國之標症。則救之之術。利在緩尅而不在急攻。緩尅之術。莫如由官專賣。由官專賣。則能歛二十一行省之毒質。而錮之於一大冶鑪之內。然後徐抽其釜底之薪。餒熄而汁自冷。直督袁宮保熱心毅力。創議除毒。而鄂督張宮保亦遂贊成其議。盡力推行。自今以後。遺毒庶稍減殺乎。夫以兩宮保之剛斷。以兩宮保之明敏。豈不知洋烟之毒已深。欲除此患。如救焚拯溺。不可須臾緩。苟使雷厲風行。立出一令曰。自某某日始。有吸煙者殺無赦。有販煙者殺無赦。種煙田者殺無赦。朝令暮行。迅如疾風。速如暴雨。純用急策以治本症。亦未嘗不可以收目前之速效。而除積年之大毒。雖然。寬弛則患在滋蔓。操切則又患在滋擾。天下事當將成未成之際。有可成之機。挾必成之勢。而忽然中途決裂。不能達其目的者。大抵由于不揣其本。徒治其標。患在鄙用緩尅。利用急攻耳。洋煙爲毒害人類之物。販者非仁。吸者亦不智。或謂英人既恃土稅爲保印之命脈。華人又以煙界爲資生之貿易。一旦驟然暴除。恐內外均有不便之處。不知輸出鴉片。彼中政學各家。亦多不以爲然。我苟急杜來源。想不至有意外之變。雖用急術。亦未爲不可也。至若華人以售煙爲生計。於法律上道德上。均無免許之資格。我苟急拔毒源。即有因此絕生計者。此種人類。死亦何足憐惜。蓋因彼存心不仁。援之害人自害之公理。雖用急術。亦未爲不可也。然而兩宮保出力發天下之難。不用急攻之謀。專用緩尅之策。力主專賣者。蓋以煙毒已深。持之太驟。則事以急而無可補救。持之有漸。則事以緩而有所預備。專賣實行。用緩尅不用急攻。得梔治本症之要。即爲人類留預備之地也。要知煙不難禁。而難在戒烟。爲藥品受藥品之毒。須以對症之藥品制伏之。無如世人所用掃除烟毒之藥品。純主激烈。不用和平。純求近驗。不重遠功。始受氣之毒。終受質之毒。嗚呼。烟毒得專賣之法緩尅而可清。烟癮得漸戒之方緩尅乃可盡。近聞百零五日緩尅纖丸廣告。用格致新法。服人身腦氣來復配合成丸。在南洋島嶼。已戒脫多人。今中國既以專賣爲緩尅烟毒之術。而西醫適又有緩尅之靈藥出現于世界。不謀而合。豈非天相中國乎。

再續照錄訪函述南昌大教案詳情（南昌）

院司諭誡民勿驚惶　初三日焚燬教堂殺斃教士後匪徒立即四散良民萬分驚惶初四五日謠言蠭起富室遷徙市肆大爲震動初四日晚撫憲復出簡明告示曰昨因江令之事痞徒聚衆毀堂殺斃洋人多命實爲事起倉皇惟是事已如此善後之計宜詳各官愛民如子必當保全善良竭力磋商辦理不使無辜遭殃但須爾民安靜不得舉動驚惶特再諄諄誥誡其各守分安常初五晚臬憲亦出簡明告示曰外部頃有電到法國不派兵輪諭爾紳商士庶切勿再稍震驚又出詳明告示曰各省查辦教案如派洋人前來無不乘坐兵輪並無他意本司均所目擊不知凡幾江令一案現並無兵輪來省之謠即英法領事果坐兵船來省亦係向來如此並不稀奇現奉撫憲奏派本司上船與領事商辦必能力主和平如爾商民不聽誥導復事驚惶以致人心紛擾別生枝節必更無從著手用特明白開諭務各父詔兄勉各安生業市廛不驚方有辦法如有首先搬移之家定當從重示罰倘有痞匪再敢藉端散佈謠言希圖乘機劫掠已飭嚴密查拿立予重辦以爲奸民滋事者戒各紳士等均受國家嘉惠現甚講求公理無不通曉事情尤望安堵如常不先浮動以爲齊民表率此則本司諄諄勸諭之苦心也特示至初六日午刻民心稍定市面漸安

教士秉公電達英法領事　省城美以美會福音堂孔牧師於初一日電達英法領事有神甫王安之強蠻等語初三日晚再電有匪徒已散良民驚惶不必派兵輪等語贛人士甚德之初五日孔牧師復出告白曰外國兵船專爲護送領事來江西省城同地方官照約平和商辦案件斷無開砲別樣情事兵船到時本牧師可以上船拜會敬告會友等放心務保平安不必驚疑搬移即教外諸位均可放心決無他故特此謹告

護送教士至潯　胡撫於初三晚將城廂各西教士三十八名派員護送暫避潯城初五日教士傳電來省致謝

銀米陡漲出示平價　初四五日謠傳外國兵船將到一時遷徙者異常紛擾有西至市汊南至萬石者數十里路小船價數串大船價數十串手車一千數百文小轎二三千文龍圓每枚漲至一千二百四十文上熟米每石漲至四千四百文初五晚警察總局余廉訪即出簡明告示曰今昨銀米兩項陡然市價高漲果爾如此居奇直與騙財積微若不即行平價定罰三倍銀兩告爾錢號米店不可輕糶法網至初六日船車轎及銀米價漸即平落

拿獲兇犯二十餘名　胡撫於初三日事變後即飭地方官查拿兇

犯速日由南昌新建拿獲二十餘名訊供收監候辦惟多供稱火後檢物並未放火亦未殺洋人

贛臬出省遠迎領事　此間得有英法領事來贛查辦之信卽在八旗會館預備供張胡撫卽電奏派余臬親與英法領事面商辦理初六日廉訪乘小輪往九江遠迎晉省以期和平了結後知領事並不來贛

代辦改爲署理　初三日撫委正任虔南廳同知孟紫卿司馬代理南昌縣事司馬辭不接印祇允代辦至初六日因江令傷勢甚重萬難速痊遂改署理司馬不得已於申刻接印

各憲親臨視傷　正任南昌縣於初四晚復行暈絕天明始甦適胡撫接奉外部電詢傷勢如何初五日卽飭南昌府徐守親臨察視太守述明來意慰問數語相對流淚大令口不能言身不能起僅拱手拜謝而已初六日胡撫命親信人親臨視傷並賠銀四百兩爲養傷費藩司周方伯亦親視甚久大令仍口噤不言身臥不起扶痛拱手再三拜謝送別紳商聞之無不淹泣

合省紳士公啟照錄　現奉各大憲面諭江令受傷及斃洋人燬教堂一案已電奉外部覆稱彼此均秉公持平辦理外洋兵輪並無來江之說卽有炮船來江亦係保護領事前來商辦此事彼此並無失和之意凡屬守分紳商士民自應安居樂業毋庸輕聽浮言遽事搬移致令市肆不安除另行出示曉諭外並囑令各紳轉相佈告以定人心等因奉此因卽會商公啓須知此案由各大憲作主且經奏派臬憲會同領事商辦此案斷不致累及良民凡我紳商士庶共應仰體各大憲拳拳愛民之心萬勿輕舉妄動再事搬移致煩憲慮諒諸君素明事勢必不河漢斯言自貽伊戚也再頃接潘臬憲函告現奉外務部電知已商允法使不派兵輪來江更可放心幷告合省紳士公啟（用）

九江函述南昌教案

○潯函云自初七日由省派送西人三十九名到潯後駐潯英領事倭納君卽於是日赴南昌江督派委崔來臨觀察同日亦赴省所有西人屍身八具初七晚十二點鐘到潯次晨德化濮大令偕西醫相驗收殮至外國兵輪初七到二艘初九又到二艘管帶官拉達滿君等拜會潯道初九日督委楊文鼎觀察赴贛商辦假道過潯（本）

鎭江西商及教士對於江西教案之輿論　鎭江

○旅鎭洋商與耶穌堂教士於江西教案極爲注意每與華友談論此案實由該主教過於躁率所致然中國下流社會中人亦太無別擇按理法人某甲開罪於我而對於法人某乙某丙卽不應遷怒而況其爲英美兩國之人乎且法敎堂有事皆得與地方官直接此卽啟事之由我鎭江前任英領事譚元君於二十九年照會常鎭道嗣後商人敎士大小事件非奉領事印文私函概作廢紙其所以防微杜漸之意甚深而實則中外交受其益也至於中國愚人太多大率但知有外國人而不知有英美法德等之國名中國今日旣廣設學堂以開民智盡亦於此加之意乎（工）

西報述南昌教案

○十三日北京電云南昌一案中國政府正設法不使將來再有此等亂事惟憤恨法教士藉口亂民乘間卸過之行爲外交中人皆謂倘南昌官吏之禀告皆屬可信則法教士之罪實未便寬恕譯字林報

直督密電指駁俄約述聞　北京

○日前直督電政府指駁俄約萬不可應允各欵惟暗碼甚長詳情無從探悉（上）

各國撤兵日期　北京

○各國撤退駐屯兵隊現經各使末次之會議已議定在北京天津二處留駐兵三百名以爲保護使館之用其餘各處軍隊皆一律撤退先由德國決定三月間撤兵惟各國則須以三月爲期然後一律撤退（邑）

整頓蒙古鹽務稅課　北京

○日前戶部堂憲會商蒙古地方所產食鹽行銷甚旺查自長城以北直達俄境皆屬蒙鹽銷路雖經商人包稅而漏巵甚大擬卽派員赴蒙考察此項鹽務收回官辦不准任意勒剝商民似於國課民生大有裨益云云（和）

飭查沿海漁業利源　杭州

○浙東甯台溫等府屬洋面漁業爲利源所在茲奉商部咨行張筱帥幷札飭兼充商部議員之商務督辦萬砥莊觀察切實查明具覆查浙省毫無案牘可稽故已札府查報幷須另派專員分往考察以備整頓之基礎（詳）

復議開濬灤河　北京

○政府前擬開濬灤河因欵絀中止日昨又復會議此事咸以京張鐵路已通若不擴充該處利源不免外人覬覦且東三省將有改設行省之議恰克圖鐵路暫又展期興修亟應籌思抵制之法擬將灤河濬通由老米溝繞磬錘峯行駛小輪達至永平府以期推廣商務惟此河水性暴急已飭熱河都統體察情形再行核奪（廿）

擬裁撤四譯館　北京

○政府以現在譯學館加廣學額備設英德俄法日文等科招考學生肄習待其學有成效再飭附學韓蒙文語以便奏請將四譯館裁撤（上）

札催詳報蕪湖開埠原案　安慶

○日前皖撫接到商部咨文催報蕪湖開埠原案因卽札飭蕪湖道速將蕪湖開埠章程及原案逐一申報以便轉咨商部（士）

湘撫批斥黃紳條陳誕妄　長沙

○在籍廣西候補知府黃式銓日前具禀撫轅條陳時事八則奉湘撫批示略謂該守條陳時務於近今中外大局新政機宜殊少體會凡所蒐采皆咸同間策士之說按之今日情勢大都方柄圓鑿第七條練抽空氣一軍環球無此兵隊德之勝法係十餘年教戰萬衆一心得畢士麥以爲相得毛奇以爲將用能雪恥復仇摧陷強敵未聞以幻術致勝方今時艱日亟民智未開義和團前鑒未遙妄誕之言萬不能出諸搢紳之口云云（佐）

粵督奏調李士政襄辦學務　廣東

○前日粵

督辦片奏略謂兩廣政務殷繁而興學尤急所有各屬官立民立學堂已成立者尚宜改良未成立者急須籌辦欲期教育之普及先在辦理之得人查有刑部主事姚大榮學貫中西識力堅卓於學務素有講求懇恩調該主事來粵襄同籌辦並予免扣資俸云（我）

撥給洋務顧問官住宅

（江甯）○美前總領事古納來甯充洋務顧問官每月薪水銀六百兩以六個月爲期函請給予住房一所並每月加給文案繙譯薪水銀五十兩以便用一繙譯辦公擬以中西醫院醫士藍布德居住之洋式房屋令其同住嗣藍醫士移住稅關官話學堂爰將前項洋式樓房全交古納暫住至繙譯等薪水以奉文之日起支由籌防局籌欵發由洋務局轉送（年）

奏江浙匪患已深宜合兩省兵力刻期勦除摺

奏爲江浙匪患已深宜合兩省兵力刻期勦除以遏亂萌事竊維昔之鹽梟僅以販賣私鹽爲生計所虧者　國課所損者商業而與民無預也近日裹脅愈多猖獗愈甚區區私鹽之利不足飽其慾壑遂變而爲閧場誘賭變而爲擄人勒贖變而爲殺人越貨其帮名有青紅之分其記號有明暗之別蓋今則非止爲梟已全乎其爲匪矣而以江之松太浙之嘉湖爲尤甚推原其故一誤於民畏匪而不敢言一誤於兵縱匪而與之通一誤於官撫匪而不痛勦坐此三誤養癰貽患以至不可收拾請爲皇太后　皇上縷晰陳之自保甲之法視爲具文於是外來之游匪遣散之游勇與地之方無賴聯絡一氣打家劫舍無日無之無地無之小民之受其害者不敢首告慮其報復惟相與吞聲飲泣而已卽間有報官請兵者兵未來而匪已殘其家矣甚且一村爲匪不容一人爲良民所謂民畏匪而不敢言者此也兵與匪戰未必有勝而無負兵與匪合遂可有利而無害匪恃兵爲護符兵視匪爲利藪非惟不肯勦匪以自効且樂得養匪以自肥往往其地本有防營坐視明火執杖之徒而莫之顧所謂兵縱匪而與之通者此也州縣猶傳舍也所注意者錢糧考成耳至於地方之害苟不至太甚不上聞也迨至諱無可諱掩無可掩倉皇無措火速請兵匪見兵少則拒捕兵多則遠颺俟兵一撤去而復來盤踞如故大吏患其騷擾無已制之不得其術或且招降其頭目假官爵以羈縻之爲揚湯止沸之計所謂官撫匪而不痛勦者此也　未完

留美學生會員胡壯猷等致關金兩議員函

○綱之司馬霍伯大令大人閣下敬啓者自通商以來治外法權行於租界外人不以平等國待我固已然中西各官果能照章行事我所失之主權與彼所得之權利均爲條約所規定猶有限制奈外人專恃强權不守約章華官到處退讓莫敢爭執於是我旣失條約所規定之主權外又失無數主權彼於旣得條約所規定之權利外又得無限權利江河日下正不知伊於胡底也幸自司馬大令蒞任以來不畏强禦竭力整頓恪守定章勿稍遷就爲黎王氏一案尤賴有司馬大令魄力主持英聲毅氣昭著於中外全人逖聽風聲距踴三百用特郵遞寸箋以表留學界輿論云爾敬頌勛安

附關金兩議員覆函　留學諸君公鑒海上鱗來辱頒瑤札猥蒙齒飾溢分展誦未竟慚汗交幷弟受事以來有　國家思想無身家思想冀挽尺寸之權以當滑埃之報去冬閙堂罷市一案仗　朝廷之威福大憲之指授得以和平交涉未成惡果實非初意所及惟經此波潮之淘汰其影響於社會者並無進化之階級轉有退化之景象私心慼慼引爲大憂諸君子遠學美洲睠懷祖國手書下逮責以摯情深將來畢業回華挽回國權匪異人任遙詹哲軫預祝前途弟綱前在武昌創設速成學校並民立中學校躬親其事者三年屢思負笈重洋有志未逮弟紹城前此留學英倫亦愧未能精進自一行作吏以後腳靴手版走俗抗塵毫無行能足以爆白於當世黎王氏一案不過盡義務之所當盡諸君子過引爲口實惠以齒芬譽者多情而受者滋媿已手肅奉復敬頌撰祺（者）

英國預算陸軍費

○十三日倫敦電云陸軍兵費估計須英金二千九百七十九萬六千磅較之去年已減去一萬七千磅所有估計數內有廿二萬磅提存備用又廿九萬磅以之添置軍食軍衣

美人之言

○十二日倫敦電云華盛頓上議院議員海耳君反對抽調馬尼拉陸兵之議彼謂如是則不啻與中國宣戰也

德國海軍之計畫

○十二日倫敦電云德政軍務會議每年軍事之委員已決定派駐外國之艦隊應增巡洋艦五艘並須添造排水量一萬八千噸之戰艦二艘又二萬五千噸之巡洋艦一艘

法議海軍

○十二日倫敦電云法國議院會議海軍預算時洛克羅君之所言大爲衆人所悅望蓋彼聲言海軍之條議尚未完備並指出如法國一旦與德有事海軍實關係緊要

教皇之待信徒

○十二日倫敦電云自丁抹王之伊挪公主改信羅馬教已於昨日在聖色勃斯與地方成禮教皇會致送厚禮于伊挪公主並附以親筆手函

英艦行蹤

○十二日倫敦電云英國巡洋艦唐街而號已回至馬耳太

英皇巡幸

○十二日倫敦電云英王愛華德已抵皮愛離茨地方

英將凋零

○十二日倫敦電云英國大將珈特克提已逝世譯字林報

英皇在議院演說之詞

○英王愛華德於議院開會時親臨演說先述丹王大行甚爲哀感繼云惠爾斯親王夫婦印度之游備受歡迎余深信印度人民忠愛英國及已國之心必益堅固至英國與各國之友誼亦皆如舊余深喜日俄之戰得一極可敬服之和局並亟盼摩洛哥會議各國能和平議結至瑞威君主登位一事英皇僅畧爲聲叙英皇復提及委派前往地中海克離脫島舉行新政委員之事最後謂余深信各國所派在麥西唐尼亞整頓該國財政之委辦當能有益於該國譯捷報

俄國實行憲政

○俄皇現已從民人之請國民議院與皇族議政會同得行政之權且其會員均有自由之權利

美得新地

○美國派駐南美洲伊扣愛度共和國之使臣李君現與該國政府商議將太平洋加辣白埒斯羣島讓給美國

摩洛哥會議

○摩洛哥官場聲稱凡愛而其西亞斯會議所定之條欵如未經彼等核准者則彼等無意承受譯文匯報

誌謝惠贈月份牌

○日昨中國合衆水火保險公司惠贈月份牌數紙我中國殷商向無倡立水火保險業者今由該公司爲之先導外溢之利既可藉以收回大業之興定卜操如左劵略書數語藉鳴謝忱（容）

恩同再造

茲告頻仍痛同胞之被難慈光普照幸渥惠之遠頒今將樂善諸君助款開列于後常德義源泰助銀十兩劉殿元募銀二兩五錢仁川永來盛韋勝洋九十元閩省姜大人募助洋陸元小洋五百七十二角浮梁分縣梁助洋廿元天津查雲翔募助洋十五元山西焦鎮泰募助洋十一元錢十千張家口獨慎玉府通州朱敬興大谷乾記程宅川記各助洋十元西寧縣楊助小洋八十角嘉定孫嘯之募助洋六元營口合盛元甯波朱偉元甯波隱名氏各助洋五元府雄州沈助小洋四十角盛澤徐人驥山東張徐氏九江王鏡蘇州朱芸齋各助洋兩元漢陽張大八梅里滙源盛各助一元本埠商務書館助各種書籍洋廿一元五角曾公館每季助洋十元韓山曦福和利各助五元李瑞如助三元天合錦源合泰莊源大唐公館大德恒慎裕協霙公館唐公館厚太亚和昌城同昌順徐公館義善源劉公館仁和各助每季兩元同茂昌源川源全昌祥馮存仁堂榮和慎和莊源大方大豐衢陽魏公館正大徐香記徐賚記屑茂記新順記巨誠裕復興協萬豐協升恆豐陳其芳沈萬康孝思堂程公館慎和開泰綢捐局沈公館晉泰一妙香同茂祉萬源永恆盛源記仁大恆泰裕大會來永自來水公司大綸陳公館天保祥鋸亨福泰隆緒興祥內河招商局廣成祥裕昌仁瑞興隆朱泰森北慶雲婆天寶各助每季一元趙德大銅洋二元銅小洋五十九角黃全茂銅小洋九十八角錢一百八十文談任之助善書八十本興來盛無名氏助銅洋三元銅小洋一百五十四角森盛同茂祥和泰昌樂祥雲老富椿同昌泰泰順合瑞源祥萬盛祥美記劉保記正興館天樂園呂義泰晉昌洽泰仁泰呂毛同泰唐萬成公和泰各助每季五角貧病之徒海上實居多數刻下正撥款需振祇領之下不勝心感用特再登報章代彼貧黎宣謝以揚大德

上海徐家花園對面宏仁善堂司董謹啟

Z728

永興洋行廣告

謹啟者小行開設上海三十餘年經辦進出口貨無不精益求精克己招徠故生意日增刻有法國最著名之開美爾廠專造軍營所用皮帶革袋以及砲車馬隊上用之馬鞍等件皆堅固精巧歐西各國早經馳名現歸小行一家經理備有各種圖樣如荷各省貴宦委辦請惠臨上海四馬路外灘小行進口賬房詢問數尹質夫可也

新開 和生泰洋貨布號

擇於二月十八日開張批發門莊格外克己紳商賜顧屈駕至小南門外南大街便是可也

Z730

東亞公司告白

本公司所售心理學講義現經本國領事函請上海道憲出示保護嚴禁翻刻深恐諸公未知詳將告示抄錄於左

欽命二品頂戴商部頭等顧問官兼充漁業公司監督新授江蘇按察使司江南巡蘇松太兵備道袁為示禁事光緒三十二年正月十九日准日本總領事永瀧來函據本國東亞公司代表人山內嵓稟稱本公司現出心理學講義書全冊發售呈請示禁翻刻前來查註冊局仍未開辦應援前例函請示禁等因計送心理學講義全冊到道除函復外合行出示諭禁為此示仰諸色書賈人等知悉自示之後不許翻刻此種書籍如違提究不貸切切特示

光緒三十二年二月初二日示

Z724

馬寶

新昌人參號發兌每分兩元無扣開設英界六馬路仁濟善堂斜對門老仁壽里第三石庫門

嘗謂用藥如用兵兵雖壯不知訓練則不精藥雖眞未諳製煉仍無效是以歷古名醫研究藥石首重製煉良有以也馬寶為本號所獨創固已眾人皆知製千古未有之奇藥治天下不起之重症神效所至聲名大著遂得名為其始也本主人不知煞費幾許心血始克製煉成功所謂製者製其性煉者煉其精精液既聚功力自大故無論極重痴顛祇須錢許而痊輕者五分足矣他如雞羊豬痴中風咯血肝胃氣痛噎膈反胃及小兒驚風痰證痰飲等症服之無不立愈誠至寶焉不謂生意一盛假冒蜂起頻年以來市上之所謂馬寶者何可勝數大抵依樣畫葫者能之拾人牙慧者尤能之而欲詰其眞偽何別何法製煉恐亦瞠目以對宜乎稍有識見者購藥不貪廉必認定創世馳名老店始放心誠貞見焉由是而論可見有虛究竟難逃一實蓋益信○祇此一家並無分店

戊XII

經驗良方 人參鹿茸 多子多壽 眞靈芝野术海狗腎壯陽種子延壽丸

大隆公司秘製參茸芝朮海狗腎延壽丸方眞料足神效萬分故遠近試驗鳴謝之保證書案盈尺許足見其功力之大有口皆碑

本公司獨得化學經驗良方不惜工本重用海狗腎大枝人參血片鹿茸黃山野朮天生靈芝為君佐以各種滋補妙品熬膏去渣取其精液為丸故藥少勝多丸小力大專治陽痿不舉精衰無子見色即洩未交先流夢遺滑精耳聾目花四肢無力面黃肌瘦諸虛百損五勞七傷等症其效如神最奇者久患陽痿之人一服此丸陽物立刻雄壯房事任意歡樂雖白髮老翁極虛弱之身體竟能陽堅久戰一索得男妙在藥性補而不燥滋而不滯非霸烈宣淫燥藥可比連服一月百病不生精神充滿冬天手足不冷夏日身體不熱故常服補命門安五臟壯筋骨益氣血烏鬚黑髮轉老還童屢試屢驗百發百中眞水火既濟之良方抑病延年種子之秘寶每瓶雙料二元每打十二瓶廿元單料減半如用雙料取效更速

童叟補劑○調體實驗○常年四時可服○能補先天元足○偽貨亂眞○購者宜慎

上海四馬路望平街口大隆公司啟

Z746

泰西贊醫士監製五牛牌珍珠牛髓粉

此粉問世以來官長仕商服之補精生精晚年種子有孕
近年消路更盛富家送禮風行千里函購僉云清補佳品

致得牛骨髓補腎功稱獨步本醫士七次遊歷中華觀診應接不暇每見世人輕年殀壽邁年無嗣更有身染損症亦願不乏按其理初為先天不充繼復後天失調致有殀身絕嗣等情醫者惻惻殊深由此製藥濟人此粉用泰西童子肥牛祇取骨中之髓佐以珍珠並養元固本墳精等要藥入口毫無燥氣善能補腎益氣壯陽健脾添精神養眞元平五臟安三焦獲益甚繁筆不勝載蓋人如患腎虧氣虛損症癆瘵陰虛陽痿腰酸腿軟頭眩目暈面黃肌瘦等症服後奏效如神欲享高壽欲廣嗣續欲強體質欲驅百病者常服此則延年益壽繁衍慶握如掌心中也連服十天面色即轉紅潤能服一月可長體肉十磅尚行房後覺精疲倦服三錢不使外邪乘虛而入且精神照常倍增試驗確有眞憑請者請早衛身幸勿負本醫士婆心濟世焉○每罐洋一元每打十二罐洋十元○外埠函購託郵政局最安信局須防作弊○經理贊醫士始創眞正五牛牌○設在上海二馬路中市○西鼎新里口○暹邏大德通公司○方是外國的眞原貨

Z780

立愈 耳聾 天下第一奇方

天下馳名廣東陳恒德堂秘製奇效耳聾丸○不靈還洋○假冒甚多購者認明

耳聾一症皆因腎水下虧相火上炎或鬱火傷肝以致耳聾目昏視聽不靈總因心腎不交陰虧陽作而其病原竟花氣虛血脈不能流通呼吸不能靈提氣逆倒虛火向上故有耳鳴耳響耳脹耳痛言語不聞等症本堂存心利濟得祖傳奇方不惜工本秘製此丸專治一切耳內之症無論男女老少兩耳重聽雖二十年三十年老症服之立見奇功轉聾為聰補眞陰生津液攝納浮陽退除虛熱重者二大盒斷根輕者一大盒包愈妙在神清氣爽身強體健永無復聾之患眞治耳聾之天下第一奇藥也虛默入罪我惟天每大盒四元中盒二元小盒一元均無折扣○各埠信購原局回件信力自給○分設上海英大馬路萬康醫園對門德仁里內石庫門廣東陳恒德堂謹啓

徽商墨業聲明錢碼改用洋碼

吾業墨料成本進用槪洋茲因銅元暢行洋價日漲墨價旣平若不改良受虧非淺爰集同業公議自丙年二月望日爲始零趸門售凡用錢碼改爲洋碼小洋照市貼水以昭劃一無欺　同業公啓

乙718

經理爾藤醫員亞支奶席裕麒廣告

敝族子姓極繁良莠不齊深慮以僞亂眞貽害同胞凡購席公館亞支奶戒烟藥者請認明上海英租界偷鷄橋保康里弄內第五百九十四號石庫門即是眞正原負倘外埠由局購藥請先一日由郵局寄來掛號即將原掛號信並藥附寄倘無原信者須向原局追查方不致爲伊僞所愚此爲預防假冒起見購者察焉

乙717

包醫花柳毒門永不再發

廣東彭壽堂專治楊梅結毒一切外症永不再發治愈者無數

本堂起首創製眞正珍珠琥珀犀黃八寶化毒丹製煉之精用藥之眞奏效之速爲坊間各家所萬不能及專治楊梅結毒横痃下疳五淋白濁陰戶腫爛小兒胎毒一切危險外症服之無不藥到病除雖數十年老症用過升藥輕粉不致潰者又或但服此丹立將骨節餘毒盡除永不再發并能生男育女治愈者不計其數悉者身體强健毫無遺毒妻子較延外科醫治不特省錢省事且妥速十倍試過者讚不絕口咸推毒門奇藥況藥性和平即無病亦宜常服以解飲食血肉諸毒宿娼後尤宜速服俾週身所受淫氣惡毒悉從小便洩去保無染毒生瘡等患屢試屢驗神效莫敵惟工本極昂本堂志在濟世並不效他家貽減貴料致服後毫無實效諒購者必能分別眞僞也大瓶四元小瓶二元雙料加倍如用雙料藥力太而取效愈速倘陽物破皮潰爛珠黃丁瘡散即愈每瓶雙料二元單料一元〇犀黃解毒横痃膏專治小腹兩旁生核堅硬作痛等症貼之未破即消已破則斂每張一元

廣東彭壽堂舖分上海二馬路西首興隆里內

乙486

上海老天成裴記藥號

重加修葺房屋工竣　擇于三月初二日開張

本號開設上海小東門外洋行街石庫門面精製道地藥材飲片虔修丸散膏丹已歷百有餘年名聞遐邇用貨擴正誠心無欺是以鄰近屢遭火患小號巍然獨存仁心仁術可見一班茲因房屋年久失修於丙午年新春重加修葺內外陳設煥然一新凡飲片認眞剔選泡製悉遵古法丸散膠丹花露藥酒誠心修合精益求精向售女科玉液金丹獨驗無比久遠馳名歷年存積虎鹿龜驢諸膠貨眞年深新增梅花參片一粒金丹林文忠公參茸戒烟丸靈驗異常內櫃補劑照行批發備方十全大補膏每洋五帖久陳諸膠減價發售四腿虎骨膠每兩一元二角關鹿角膠每兩七角鹿腎膠每兩八角龜版膠每兩二角鱉甲膠每兩二角二仙膠每兩三角五霞天膠每兩四角杜黃明膠每兩一角五純黑驢皮膠每兩一角五以上均售碼洋以廣招來紳商賜顧者認明本號招牌不悞

乙690

衛生學報贈報章程

衛生學報甫印二冊對而序言[illegible]之士業已盈尺同志助銘勸殊深除照定例先

每期更換新目力　海內外熱心爭擲　心序言小傳　第二期序言及未社加以繪圖之　衛國隱諱傳　覆贈本報

一冊茲特訂新章從第二期起如將來凡已經留印於本報者無論遠近錄外敬由郵局贈報一年衛生學會自製墨一匣以達　高誼　衛生學報社書記員謹啓

乙696

茶居餅食同行公議

敬啓者竊我茶居餅食一業近因百物昂貴費用日增所進各貨物全是銀洋購入不料近來洋價日長銅元價落吃虧甚鉅在各貴客早已洞悉爰集同行公議由二月十五日起各色餅食每件計錢拾二文茶樓點心每件計洋一分非爲利實因生意難撑今改舊章彌補銅元之吃虧不至虧耗太重也如荷光顧請祈見諒

乙699

吃鴉片之人不可不一試

泰西新法戒烟濟水泰西末士括打秘方創製如敢冒效定即稟究加以重罰售處在白渡橋北仁智里十三弄括打藥房

人皆知吃鴉片有癮至問其何以成癮則雖吃烟數十年之人不能盡知蓋鴉烟用燈呼吸臟腑先受火毒烟氣旣入由腸胃達於四肢上頂下踵無一不到即無一處不有烟油生積積生蟲蟲生諸患是名曰癮制之之法要在殺蟲消積去烟油解火毒又必有良方妙藥將臟腑毒盡善人人皆宜使烟雖戒去而元氣毫不受傷然後癮可得而斷如市上戒烟藥所以不能斷癮者一以妄加參茸烟毒未清先行峻補名曰培元實同痼毒一門接入烟膏或煉鴉片成粉放入藥內抵癮雖便受毒愈深故吃烟者愈多戒烟者絕少亦因無良方妙藥之故也本主人未士括打夙精醫理自來中國即欲爲吃烟之人定一良方俾除困苦精考數年拂門精同志每製成一種戒烟藥即與有癮者服之凡歷百餘次經過老幼男婦新癮老癮不止數百人屢經改易藥品始行酌定是方製成此水務期人人皆宜絕無流弊先在澳門施送數千瓶服者俱能戒盡人皆知無庸贅述但本願貴不得不取回藥資今定售價大瓶二元小瓶一元再本主人所製各藥零賣皆有定價並批乃可從廉惟戒烟濟水命名之義實欲普濟中國吃烟之人立誓不從中取絲毫之利即登報之費亦歉同人捐助如蒙各處醫院藥房官紳善士代消或購去施送但有圖章來信爲憑不拘多少無照此價以助善舉伏乞鈞鑒服法照常吃烟一毫不改或用熱茶或喜食水果均任各便惟過足癮之後照烟癮一錢服此水一錢頓頓如此癮大服加此水味甘微鹹入口味芳卻不吃烟之人亦可試服並無妨碍如不欲戒烟之人常服此水保不上癮而上亦無烟色遇有吞食生烟之人用此水一二瓶灌服亦可回生凡用此水戒烟三日之後便覺煙味淡半月之後精神大佳體强身健百病消除而色轉潤而癮已不覺自斷矣寄購託郵政局最妥小瓶每打九元半打五元十二打百元關稅郵資槪免

乙652

黃醫生一百零五日尅烟纖丸

發售廣告

啓者本藥房經理發行黃勝之百零五日尅烟纖丸功驗非常靈奇無比不求近効但奏緩功且純用緩攻之藥配合絕無嗎啡土皮在內實爲近日市上所售之各種戒烟丸所絕無而僅有者也蓋烟癮之得由於日日吸食嗜烟成癮非對時吸百日卜外不致有癮而市上所售之戒煙藥急在速求効驗以致往往和入烟之原質在內藥有原質以致抵癮則有効以之除癮則不靈此戒烟一事華人視爲畏途者也黃醫生所製之百零五日尅煙纖丸發明成癮之由服入身體氣筋來復之期製此等纖丸按單吞服須至十五星期一百零五日之久不知不覺自然而然掃毒丟鎗發前人所未發則其藥必對症無疑近來各省實行戒烟若不早戒者廢民之衣爲人類所不齒凡世之爲烟所累者請早購服可也〇大瓶貯丸八百粒售洋一元每打十元〇小瓶貯丸一百五十粒售洋二角每打二元烟癮一錢服九十五粒一切另詳仿單外埠批發代售請函訂可也

總經理發行所上洋三馬路萬國大藥房謹白

乙702

絕毒門天下第一奇藥

廣東宏仁堂益記包愈男女一切楊梅結毒服之立刻消患無形永不再發治愈者無數

本堂始創眞正犀黃八寶化毒丹製煉之精功效之速用藥之眞爲別家所萬不能及專治男婦楊梅結毒疔瘡横痃五淋白濁下疳破皮陰戶腫爛瘰癧惡核一切毒門輕者四日見功重者七日全愈無論初起久染均可絕根如從前悞服升藥求其速效以致毒入骨髓逢春又發甚至染妻絕嗣潰爛不堪速將此丹服下能將筋絡骨髓之餘毒一掃而空最奇者愈後非但永不再發且身體强健尚可生男育女保無後患凡失足花柳染毒日久服過醫藥不愈者請速一試方知眞毒門之第一仙丹也〇每大瓶四元小瓶二元〇另有珠黃百寶生肌拔毒下疳散此散重用珍珠牛黃並各種貴品專治下疳腐爛男女陰戶肛門上下一切危險毒門諸醫束手百藥無功隨物爛成筋或爛去半節者速將此散搽上立刻拔毒生肌斂口止痛輕者三日重者七日仍復原形惟內服本堂化毒丹可保遠永不發眞仙丹也每瓶一元雙料二元〇鋪分設上海丹桂戲園後正豐街清和坊總街對過便是〇廣東宏仁堂啓〇

遠埠託郵政局最妥惟信局難免作弊

乙425

耳聾須知

僕年未五旬兩耳重聽已歷十餘載求醫服藥毫不見效且耳內常鳴作響心緒煩亂每謁見大憲諸多不便今幸友人指示英大馬路萬康醬園對門德仁里內廣東陳恆德堂精製耳聾奇藥靈驗無比僕聞其言將信將疑親至該堂先購耳丸一元服之覺有靈效著人再購六元服之三十餘日果得全愈功德欽佩乞登報伸謝　寓上海道署南首江蘇候補同知杜承恩白

乙629

天下同胞注意

中國力圖自強首除烟害凡愛國憂世之士未嘗不大聲疾呼以鴉片烟爲亡國滅種之鴆毒頻呼者而其言之激厲實足以驚醒我睡夢之同胞也豈竟甘親國開昭溺其中深堪惻蓋鴉片烟之害罄竹難宣耗喪氣血吸人精液頓使強者立衰弱者立斃傷體戕身莫此爲甚嗟乎嗟乎我國誤染斯毒久矣四百兆中被累一大部已聽其蔓延不爲挽救此後何堪設想觀國民嗜烟成癖者實繁有徒咸無生氣倘不亟思補救滅亡之慘禍在眉睫則吾國將復演第二之美洲矣毋謂不信須以紅黑兩種爲前車之鑒所以

馬湘伯曾少卿

兩君提倡振武宗社有鑒於此僕隨諸後塵以盡天職即將游歷東瀛與爾緣君搜羅

克烟化癮之亞支奶藥

爲我同胞脫離此厄斷不敢稍存欺誑況此藥功力之大效驗之速比衆不同曾經試驗大有裨益無論癮之大小體之強弱年之老少一戒永絕能令不知不覺之中烟毒消盡無痛苦之患無弊害之虞實病不生眞超今邁古罕覯之奇絕也發兌以來戒絕無數稱讚不已奇效足徵誠戒烟無上之佳品有烟癮者不可不購服也且僕資非牟利旨見惟致掃盡烟毒鋤去禍根以爲強種之起點是亦僕對國民盡涓埃之義務也夫 亞支奶藥每瓶一元戒絕烟癮一錢服法詳載仿單遠埠購取原班回件

上海英界偷雞橋保康里弄內五百九十四號石庫門居公館總經理

分售處 本埠三洋涇橋掞生大古兗鎮中日藥房同行振武分社日商三井洋行蘇城內觀前青龍橋朱公館四川重慶府金公館杭州梁日初藥房設太平坊松江城內中新街楊壽祺老八南翔畢元茂米號嘉定城內森茂綢莊寧波日商勝友公司盛澤源記盛綢莊平湖新埭鎮朱鴻記石門周沛德隆昌

2706

此之謂種子神藥

余久患遺精陽痿之病求醫問藥終難獲效成無水逼購滬上各家種子丸酒俱未見效前年友人李巾甫君自申反湘極讚上海二馬路興隆里廣東彭壽堂參茸芝茂海狗腎精如意酒如意丸及婦科調經夢熊丹功效之奇前因色慾過度多病乏嗣幸日服該堂丸酒竟得身強陽壯三年中連得二子云余曰前購某舖種子藥甚多其仿單亦註明用參茸芝茂海狗腎何以速服數之絕無功效君寓滬有年見聞較確乞道其詳友曰壯陽種子丸酒乃廣東彭壽堂所始創不但方異藥妙且製煉比衆精良故用以振元陽補虛損健脾胃和血脈大有奇功鄙人躬受其益深知其功非他舖徒有虛名者比余即函購該堂如意種子酒十瓶如意丸一料按醫壯陽膏十張調經夢熊丹五料依法試用果然元陽大振久戰不洩妙在事後無腰痠腿軟腹痛耳響等患具見藥力之大於是早飲暮餌諸病盡愈精神大佳妻妾四人莫不欲情燕陽悠愛適適今夏內人及三妾各產一男賀客盈門讚及藥石之靈莫不嘖嘖稱異再內弟黃君素患心胃氣痛疼時呼天搶地亦用該堂心胃氣痛散及舊藥而愈眞可謂無藥不靈有病皆春者矣

湘南左春芳拜謝

2769

毒門聖藥

泰西安利醫生經驗犀黃十寶解毒丸水包愈楊梅結毒限日全愈靈驗非凡立刻見功

此水性極和平專治楊梅瘡下疳瘡陰戶潰爛魚口便毒大小瘰癧小兒胎毒濕瘡惡癬疥瘡流注痰瘡一切無名腫毒服則立愈雖遍體腫爛危險異常諸醫束手痛不可忍者速將此水服後頃刻消腫止痛生肌去腐平復如常備有被庸醫暗用翻藥收毒入骨以致愈而復發染妻絕子無法可治但服此水功能直入骨髓運行週身所有經絡骨髓之積毒盡除不留除淨餘毒及且愈後非但不發更能生男育女屢試屢驗百發百中歷愈數萬人醫案可據此水刻已暢銷各國著效日宏如不幸宿娼染毒恐一切毒瘡投之立見其效較延外科診治速而且妥如用雙料取效更速大瓶四元小瓶二元雙料加倍假冒甚多認明經售處在上海四馬路望平街口大陸公司紅磚洋房內便是

2444

天仙茶園

十五日戲樓包每位大洋二角

小春齒 小金鐘 小瑞堂 活呂布 金牡丹 飛來鳳 小慶官 小春奎 金鑾翠 玉娃娃 賽月樓 小春來 小彩雲

渭水河 五台山 六月雪 紳虹伯 商霓黨 頻闘招 演親 戰蒲關 夜明珠 小大趙 勝閙家 奎樓 拐磨子

十五夜請看新戲名角登樓

徐春發 萬盞燈 金牡丹 馬飛珠 李長媛 金牡丹 王娃娃 雙處 謝雲奎 陳麗卿 大奎官 趙小廉 馬飛珠

馬武爭功 洛燈外加 陽戲三十 橋郎六行 六樓盜骨 月珠屏 飛翠山 薛聯二進 瑤寒宮 接演十 改良五大 進樓六好 新戲本老

春仙茶園

二月十五日戲

謝泓泉 蚤串 田桂枝 姜善珍 小水福 劉春秀 張會元 小福喜 劉洪喜 金娃娃 吳雙福 胡燕雲 王德全

白綾計 浣紗計 淮南茶 演計 合空城 演巧計 李全竹 桂武林 榮計 淮三疑 演計 雙釘計 燒影計

二月十五夜正廳五角

小水福 姜善珍 小鳳山 彩上靈 吳雙福 一陣鳳 盖叫天 王永利 周鳳文 熊文通 王俊卿 沈韻秋 劉廷玉

老將得勝 金府闘亡 黑風神帕 淮蝴蝶夢 演大劈棺 全酒 武洲紅橋 行城贈珠 神商 頭演遊龍 頭二戲鳳 演本大戰 本太陽 戰湖

丹桂茶園

十五夜准演

毛仰琪 馮志奎 夏月潤 小子和 張順來 孟鴻芳 孫菊仙 小連生 劉培山 夏月珊 七盞燈 林步青 夏月潤

陳橋兵變 名一 角黃 合扮 演天女 新 排雪頭 全杯湯 本圓刺 圓雪杯 雙審 鬥牛 遊宮 善中外 雙簧 戲法

春桂茶園

二月十五夜大戲減價正廳四角

陳福奎 陸金奎 潘大水 麒麟童 小桂芬 劉永春 王玉芳 紫金仙 孟鴻群 李春來 趙春庭 四盞燈 小桂林

賞台賜宴 搶打鷄 周倉教妖 六部大審 目蓮救母 頻 鐵 美 演 花 雲 案 洋 招 親 商 大 刺 頻 蜡 廟 算 糧 登 殿 王 龍 門 寶

禮拜五拍賣

瑞和行

准於十五日兩點半鐘在江西路五十四號樓內拍賣提成十磅打彈子布羽綢浴豐翠屛山色花標羽綢信餘八棉三B細布拾餘包稍有小漬豐裕花其飛馬斜文五十餘包十磅九鼎子孫興旺十餘包望來彩鷄色素羽綢市布茂生花其和布細布五雙鸚紅洋冲毛呢泰和金九慶彩九虎市谿怡和八馬順金條貨羽標紅綠羽毛公信十景絨花布餘皆不計此佈

乙722

禮拜五拍賣

瑞和行

准於十五日十點鐘在本行拍賣牛奶洋酒雪茄煙百餘箱脚踏車東洋車鳥鎗手鎗打字機器洋琴絲絨椅子式各種樣子貨鐵床木器另物不計又於十二點鐘拍賣六匹馬力電氣車一部此佈

719

禮拜五拍賣

魯意師摩洋行

始創自同治十三年即英一千八百七十四年

准於十五日十點鐘在四川路五十三號拍賣書樓大菜間房間木器洋琴什物另星不計此佈

魯意師摩洋行啓

丙108

禮拜六拍賣

魯意師摩洋行

始創自同治十三年即英一千八百七十四年

准於十六日十點鐘在本行拍賣景泰花瓶顧繡大八音琴保險箱數只並一應書樓大菜間房間木器磁料器什物另星不計此佈

魯意師摩洋行啓

禮拜五拍賣

魯意師摩洋行

始創自同治十三年即英一千八百七十四年

准於今日下午二點半在本行拍賣外國紙六千令又十四磅頭黃紙二千五百令七十磅頭白紙九令又大紅顏料念箱又蘿大紅拼料箱靛青三十箱紅五箱黃三箱各種料水林什桶並磁料而兼集皮蛋洋酒什貨不計此佈

魯意師摩洋行啓

丙113

禮拜六拍賣

瑞和行

准於十六日下午二點一刻鐘在英大馬路泥城橋橫街即勞合路第四百八十六內拍賣酒牌間大菜間臥房廚房洋琴木器洋酒一應另星什物不計此佈

禮拜六拍賣

啓者本行向在四馬路原處照常拜六即十六日不限價拍賣各色龍牌馬牛牌鷄牌無牌等呢各種洋紅標牌貨仍照老規兩禮拜到期五天票出貨如若到期一例繞行埠鈔毋得推諉客帮之船等情特此先行聲明此佈

義記洋行啓

丙112

禮拜一拍賣

瑞和行

准於十八日十點鐘在泥城橋外威海衛路第三十四號住宅內拍賣書樓大菜間臥房廚房洋琴木器轎車四輪馬二匹並生一應另星什物不計此佈

乙712

禮拜六拍賣

瑞和行

准於十六日十點鐘在百老匯路四十八號拍賣書樓間大菜間臥房傢具一應木器另物不計此佈

乙720

美國曾伯廉止痛藥

曾伯廉所製止痛藥最爲奇妙如人害傷刮傷火傷用以治之痛可立止且甚易告痊凡他藥之須三日而愈者此藥一日即愈又如人因鐵物將筋拔傷無不可用以骨治每有人傷及腰穴祇一二日後即平安如常患風濕病者眠數一次其痛即經數至多次病根永絕茲除分膏各藥鋪出售外另信新普隆洋行總經理

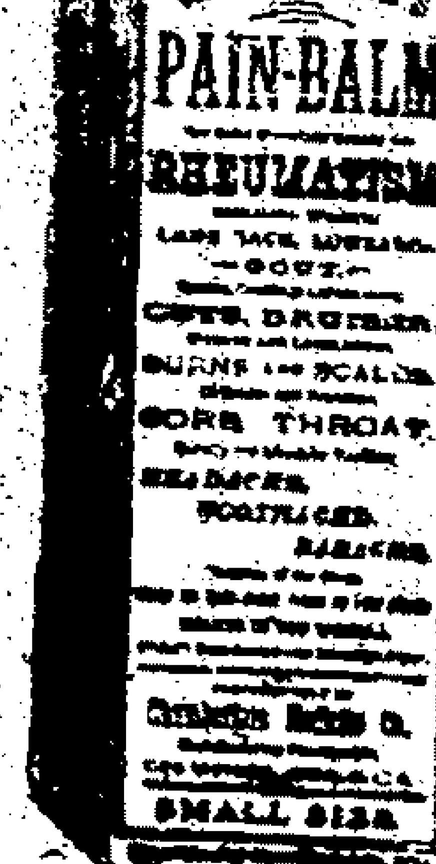

T3

善除大害

禁烟在即欲戒者見此有益

海上戒煙之藥層出不窮大率皆市井牟利之徒暫時與癮不能斷絕根株也今賛醫士七次來華深悉烟患之大熱心救世創製戒煙善捉水妙在無魂靈自然戒癮仍可照常吸烟過癮之後卽服若捉水若于當烟癮癮對腸臟此水服下能將煙油清蕩滌一滴如此旬日神清氣爽精神煥發不思再吸矣卽使與吸煙之人對坐鼻觸煙氣當卽頭疼欲嘔由本會歷試數百人將多年老癮及體弱多病之人試之皆得效日斷根毫無痛苦斷癮之後且身體見魁偉不思再吸如此奇驗吾知不數年從此大害永除矣字據烟障中國嗚弱爲強之基誠可拭目預賀矣上海總發行所在三馬路西鼎新里內藥大總通公司每打定價實洋十元心堅戒烟會董事白 乙740

同慶堂戒烟各藥

本堂戒烟各藥早以風行各省四遠馳名兩一粒金丹加料製煉更爲靈妙非

吉祥參片　一粒金丹　如意參片

發定價無不克己光顧者請至棋盤街外鹹瓜街北口便是 乙2545

遺失棧單

去年二月十九日秀字第一千二百廿六號皮油棧單一紙額十五件三月初六日出一件三月初九出五件尚剩九件又四月初七日秀字第三千七百六十號棧單一紙額十四件兩紙共計皮油廿三件棧單在途遺失已向招商局說明作爲廢紙留各寶號切勿收受特此登報聲明 九江同春和茶棧具 乙1727

京都天寶齋

嫩面玉容散

此散治男女面上油膩黑氣烟色酒刺雀斑晴曬等患每晨擦擦自然嫩嬌滋潤滑秀眞盤顏妙品也每瓶三角每洋照拆四瓶鋪分上洋二馬路中市 乙447

洋房召租

座落新閘西瑪路新造洋房一所三樓三底房間八個會客廳一大間馬棚廚房自來水電燈一應俱全備洋商中國官紳做住宅甚爲合宜如合意者請至本公館面議可也特此佈聞 高易公館謹啓 乙3674

召租

啓者泥城橋大馬路德帮里之房屋業已修理完工尚有三間兩廂數宅曬臺自來水俱全每月租金洋五拾元如合意欲租者請至泗涇路一號本行面訂可也 德和洋行告白 乙404

廣東彭壽堂治痰咳神藥

痰化咳止

本堂家傳秘方精製化痰止咳順氣四寶半夏露久經馳名活人無算○此露補肺不燥降火不寒滋陰生金開胃健脾補虛癆損固本培元有起死回生之功專治男婦老幼諸般咳嗽吐血咯血受寒哮喘痰火咳嗽夜半咳嗽五更痰喘肺痿乾咳久咳失音痰中帶血鹹痰白痰產婦虛咳痰迷肝厥等症隨意沖服三四錢立刻化痰止咳平哮定喘吐血即止胸膈寬舒喉嚨爽潤妙在藥味極甘和使人樂於服食功效極速爲一性又極和平屢試屢驗眞仙丹也每料十兩四元每瓶二兩一元大瓶每打十二瓶四十元小瓶每打十元

上海二馬路石路西首興隆里內廣東彭壽堂啓 乙527

敬字得子

僕年屆天命膝下蕭條自恨命該如此一日見垃圾中字紙一團細觀則上海二馬路京都天寶齋扶陽種子衍慶酒之仿單也載得靈驗非凡頓起續嗣之念向買二瓶試服果覺陽壯續購三瓶酒完精足一年妻果懷孕於上月已產一子可知拾字之有功耳 蘇州郭蘭孫錄 乙3173

金箔加價

金箔一業素爲高等工藝由赤金捶造成箔分功治事歷費經營向來給發工價均用錢碼今以錢串日長百物昂貴工價增加成本既重售價自難照舊爰集公議赤箔均加五毫箔均加三厘務歸一律不得參差倘有以大貨暇售察出公同議罰各寶號原諒是幸 同業公啓 乙1693

聲明退保

啓者晉者宋衍生因之壇屋於癸卯冬向中國租得樓底一座願出費銀五百兩每月租金一百兩當即成交挽余作保開市之下生意不給開銷典質已空於甲辰九月底退租于中國該園當貼召租允其租脫後所有貼費抵償兩月租金其餘仍送衍生作搬場之費詎知市面漸壞召租數月並無受主余想租摺未銷故特登明早已退保 沈耕心白 乙3883

盤店聲明

美界盆湯街橋北首萬森陽南貨店今春因各股東無意承做央各行今盤推與乾豐管業其貨物生財等悉各行盤見估價立據爲証前東一切存項往來等情概與乾豐無涉恐未週知特登申新兩報聲明 乾豐源記啓 乙2729

鐵床大減價

新到銅鑲鐵床雙八每只廿四元單八每只十六元賜顧者請至三洋涇北五馬路口大昌木器號面議可也 乙668

聲明

玆有頑兒根泉屢次出外遊蕩出於初八今門至今未歸如向親友借銀洋一概不涉人之原諒謹登新申兩報 呂樹德具 乙2705

翡翠紅寶鑲成隻花 藍石金每八半

格外克己以廣招徠批發公道并請外洋名師專造外國金銀首飾凡戒指鐲耳環圈帽花鐲壓髮表練眼鏡之類新巧無一不能外退回換貨眞價實一不二童叟無欺貴客賜顧認明本號招牌庶不致誤二馬路西口安康里金昌金鋼鑽號啓 乙213

香港太古糖局

東糖出售

本行由港自運BO暎冰糖BA暎五溫B暎四溫半四四溫二五暎三溫溫×暎三溫七五H暎三溫車糖出售如貴客欲買新請到本帳房面訂買定即收定銀如過期不出將定銀罰去特此佈聞 上海老太古洋行謹白 甲105

送描金鳳儀亭月份牌

立中

本號屢中大彩回遠馳名經理湖北南洋浙江河南大票南洋分票南洋浙江副票批售附市公道紅票兌兌如蒙紳商顧信購原局回件特佈告 乙2481

安甯公司鱅肝油藥酒

安甯公司啓

此酒增力長肉開胃能使虛瘦之人强壯味易入口服後並無胃中不利癆症服之神效無比上海華英大藥房及各藥鋪發售

獅牌眞料靛油

謙信靛油價廉物美用場對灰力長應手勝土靛十倍之功近來愈推愈廣矣今杭嘉湖等處歸嘉興泰豐明記經售如有私運混銷察出議罰 上海謙信靛油公司啓 乙644

浙省飾業告白

吾杭金價向來進出每兩一元近以存本較鉅兼之各物昂貴歷年以來受虧不少爰集同行公議從丙午年二月朔爲始照申蘇甯等處之式公議每兩進出二元一槪議定不得亂規如蒙賜顧尚希鑒原爲幸 乙1692

聲明召租

啓者西華德路王家宅十內門洋磚棧對面敏惠里新造五樓一西廂公館房子一宅又兩間一廂房一宅又間一一間連門牌號一房一宅自來水一應俱全如欲租者請至本公司面議可也 樹德公司啓 乙847

盤店聲明

玆有南市楊家渡恆泰自棧洋廣貨店泰自今盤與慎泰有與爲業所有賬以前往來概由目等情自理前東慎泰自與與慎泰與無涉特此聲明 慎泰與告白 乙693

二月十四日進口輪船禮拜四

輪船		
江天	由甯波	招商總局
廣濟	由溫州	招商總局
德和	由長江	怡和洋行
江寬	由長江	招商總局
順天	由烟台	太古公司
華利	由長江	麥邊洋行
瑞泰	由長江	瑞記洋行

二月十五日出口輪船禮拜五

輪船		
[illegible]	直放海參崴	滋美洋行
孟疊而	開往海參崴	寶賜洋行
得富利	晚往海參崴	禪臣洋行
咸陞	晚往天津	怡和洋行
德和	晚往長江	怡和洋行
華利	開往長江	麥邊洋行
恆生	晚往汕頭香港廣東	怡和洋行
甘露	晚往福州	怡和洋行
山東丸	上午九點半鐘開往神戶	郵船株式會社
普濟	開往甯波溫州	招商總局
廣利	開往香港省城	招商總局
北京	晚往甯波	太古公司
大臣	開往膠州烟台天津	美最時行
順天	晚往威海烟台天津	太古公司

二月十六日出口輪船禮拜六

輪船		
永江	開往鎮海舟山普陀石浦海門	越東公司
立神丸	開往長崎神戶橫濱等埠	郵船株式會社
岳州	晚往長江	太古公司
海定	開往汕頭廈門	招商總局
新豐	開往天津	招商總局
江天	開往甯波	招商總局

二月十七日出口輪船禮拜

江寬	開往長江	招商總局

二月十八日出口輪船禮拜一

紹興	晚往汕頭香港粵省	太古公司

二月二十日出口輪船禮拜三

輪船		
可貴	開往鎮海舟山石浦海門葭沚普陀	老公茂行

光緒三十二年二月十五日 申報第二張

出洋道員電請保護 北京 ○候選道徐銳具稟商部謂願自備資斧出洋考察商務請由商部加札並咨梁汪二使隨時保護現商部已准其加札並電咨梁汪二使俟到英美妥爲保護（七）

鄂督派員赴北稟商秋操 武昌 ○去臘奉練兵處電開直東鄂豫四省各派一鎮於今秋在彰德府會操近鄂督已委督練公所兵備參謀教練三處幫辦及常備第二鎮協統黎元洪參謀官藍天尉等共七員於十一日起程北往練兵處稟商秋操辦法（八）

第三次征兵送省 揚州 ○揚屬各州縣第三次徵兵共一百餘人初十日用小輪船載送江甯（詳）

委員參考北洋新軍 江甯 ○江督以北洋創練新軍規模大著其學務工商諸務亦俱辦理有效查有偵探日俄軍情鹿道溥理現已差竣回省銷差特札委該道前往北洋查察以資參考月支薪水銀一百兩（年）

李京卿咨調鐵路學生未准 北京 ○全皖鐵路李總辦前曾咨調鐵路卒業學生六保赴皖辦理路工事宜茲經商部咨覆略謂該員在部當差正資臂助礙難遵調赴皖（交）

咨請裁併礦務調查員 安慶 ○日前皖撫咨請商部略云前准貴部咨照各省應設礦政調查局當即與南洋大臣商定將三江查礦局改爲兩江礦政調查局即以現派之候選道陳樹滋總司其事再各省添派專員會同商辦均著加札作爲議員安徽已擬派試用道陳元祥在案茲查安徽查勘事宜似可併歸蒯道光典辦理較爲省便所有已派陳道元祥一節即希撤銷仍祈見覆（土）

商部咨速訊理倒欠案 蘇州 ○上海黃義興執事陳深源呈控鎮江同興祥及廣泰和冶坊萬茂堂黃幹臣倒欠檀香蘇木等貨銀四千二百九十九兩零稟經上海公共公廨轉移丹徒縣提訊押追詎黃幹臣收押典史衙門乘間脫逃經萬茂堂遣人赴商部控告咨會蘇撫飭縣速爲訊理斷結（永）

麻油運銷東洋 鎮江 ○鎮地北貨號年底購進周家口麻油將近千票每票百担每担百斤方慮無路運銷不意目下紛紛運往長崎日本商人爭先購辦業經售去者已百餘票且極獲利詢其故則因去歲日本盛購芝麻以爲榨油之用因知日人之喜食麻油也亦可見華商心計之工矣（巧）

稟請展捐舉辦公益 紹興 ○越郡警察前雖迭議舉辦迄未成立現奉大憲札催因此府縣亦擬遵辦惟經費無著昨由士紳等以積穀捐去歲已屆期滿稟請展限三年以濟警察之費復因游民日多謀生乏術並以此款分設工藝局稟奉府尊詳請立案（目）

銅元局札查弊竇 長沙 ○日前湖南銅元新局札省城及各埠官錢局文略謂照得本局訪聞省外市廛行使銅元偶有圓銅片或重大制錢雜在包內朦混充使之謠查本局設廠鼓鑄無時不精益求精慎選妥實員司督率匠工及數錢工人等認眞辦事故省內省外商民稱便向無疵議今之風傳祇云聞有人執假銅元向錢店對換究竟出於某省銅元包中抑係無賴之徒私機圖詐或係無稽謠語以訛傳訛均莫能詰姑無論謠傳是實是虛而杜漸防微實事求是乃本局與各官錢局應盡之義務亟須留心查察市中行使銅元有無夾雜冒詐等弊至該局發出銅元務令商民當面按包拆封看明過數以昭大信云（肥）

大風吹倒墻垣傷斃人命 蘇州 ○十一日狂風大作閶門外呂結子巷被風吹倒墻垣壓斃行人一名傷二名（拔）

悍賊逞兇 紹興 ○越城鳳儀橋畔沈姓於初六夜有悍賊躍入內室行竊沈婦驚起攔奪該賊遽出利刃向婦連砍數刀挾贓遁逸經家屬報由山陰縣翟令往勘比捕嚴緝聞沈婦傷勢甚重（早）

盜匪成擒 寧波 ○本月初五夜甬郡北門外陳姓家有匪徒六七人擁入搶去英洋三百元陳姓糾人追赶匪等望東而逸有某盜在途被巡防勇扭住盜即由身畔取出利刃向頸刺割血流遍身倒臥於地當由防勇將盜舁送鄞縣越時有盜夥葉景榮在湖西經城守營劉都戎拿獲旋即扭送提轅經呂軍門飭送鄞縣高子勛大令詳細鞫訊（易）

延聘尊古總教 揚州 ○揚城安梅校士館等改爲師範尊古兩學堂早紀前報茲趙都轉議先將尊古成立昨日備具關聘延請鎮江鮑部郎心增爲該堂總教習歲奉脩金六百兩節敬六十兩膳金二百四十兩（乜）

蘇州官事 ○辦理萬頃湖屯墾局候補道徐廣陛由甯來省 同知杜龢培知縣何榮烈均奉藩委辦理稽核文案差 知縣劉鴻奎委稽核收發處差 知縣張學鴻奉臬委稽核收發處差 巡檢張鴻鼎委監印差 按經歷劉敬煥委發審局幫審差（永）

揚州官事 ○新委鳳潁六泗道卞緒昌觀察於初九日回揚治裝然後履任又丁觀察葆元亦於是日由豫回揚（詳）

梁署臬優待出洋知縣 武昌 ○向例州縣稟見藩臬先至官廳由號房投刺傳見昨有知縣某由東洋回鄂赴臬署稟到梁忽傳請乘輿由煖閣而入延至花廳若談良久梁云破格優待者實佩君出洋而回以示鼓勵人材耳官場傳爲佳話（戸）

首府更調 武昌 ○初六日藩憲牌示黃以霖赴鄖陽本任武昌府篆務詳委補用知府汪鳳瀛署理趙毓楠調署漢陽府（八）

來函

振武宗社書記員報告 ○正誼小學堂教習陸沛若太倉啟明學堂陳望灝松江方劍孫均誓不再吃並願承勸導義務崑山顧志淵李伯龍張葆臣馬魯香胸釗山自入社不數日已經戒絕貴州楊布策亦誓終身不染無錫支社書記張作霖來函略謂上月初十在開智小學校開第一次會由發起人袁斷西宣佈開會宗旨贊助員黃蔚如秦鼎新陶念華相繼演說聽者甚衆十六復開大會由錢子泉秦仁卿陶伯鑒演說聽者千計題名入社唐仁祺袁義山徐立鈞陳雲暘邱潤之陸錫元唐俊德嚴國祥顧瑞琳顧興中朱福乾等誓永世不吃並刊印勸辭

再續尙賢堂年會議事情形 ○本堂現有永遠會友廿二人皆曾捐助銀一千兩或千兩以上者又助資會友一百十五人皆每年捐助洋廿元者少待我儕書舉議選任議董按照條目第六節議董會長當於議董內自行選派余竊以爲如將此事請未到會之議董復由余表白公共之意見則會長一席舍仍舉呂大臣外無他人也

呂大臣不獨督捐資以助本堂且更深知本堂之有益盡力贊襄今日到會者座即證明北關公益余敢自信今日到會之會友必皆贊成此說李佳白君以其並非[illegible]董因衆議選任呂鏡宇海寰星使李伯行京卿等爲華董老公茂總經理德貞君英總領事蓬必南君等爲西董事立德樂君助議伍而言曰余今僅得片刻爲諸君一言尚賢堂之義頃聞呂大臣尚賢堂不僅爲衆所滿意且實爲不可少之論聞之甚爲感動我亦未敢信此堂已得中外公衆之倚任我或可奉勸堂中議董將各盡其道以辦此事我儕知凡外人之在中國者皆以與華人和睦爲宗旨然我在中國各處有年我見此事之內不易凡久居中國者無不云然也泰東泰西初未有互相親近之情我儕何幸而得一人爲能彌精及時以圖之且此事亦必更得一有勢力如我儕之會長呂大臣其人者庶能收効於後也當到我儕皆疑此事之無成今則凡稍知中國情勢者皆以此堂爲不可少而欲觀其成總無阻難此堂籌款甚微當亦易於籌集也我爲英人我說報告所載尚賢堂在英籌款願爲失望一節我甚歉然我思其故尚由於若輩未知該堂何以請其捐助之故今香港既在香港註冊當可無爲難之處且我聞該堂在英華事之姓名皆係有力者也當七年之前我在英國李佳白君亦在彼設法創辦尚賢堂彼之堅忍有恆令我驚服彼在利物浦及曼哲斯特各衙要之區演說欲激發人之熱心事雖未成然獲益亦不少矣英人至今對於此事尚未稍發然我深信尚賢堂如己辦有成效若輩當踴躍從事矣我爲英人我謂中英兩國人民皆係守舊之徒苟欲創一新法如此堂者甚非易易然我儕大都具有此等性質故我儕知此策之足令兩國在朝執政者能以公道睦誼互相報施也是所望於本堂議董之注意於此矣此議來意僉同大會於是告畢議董之會起而繼之舉議各端詳列於下一公舉呂大臣爲議董會長此爲德貞君舉議英總領事助議二公舉嚴筱舫觀察等五人爲產業董事此爲德貞君舉議朱葆三太守助議三公舉周金箴觀察等十九人爲辦事董事此爲李佳白君舉議沈敦和觀察助議四公舉李佳白君爲尚賢堂督辦每年薪水三千兩此爲德貞君舉議沈敦和觀察助議在未次舉議之前李佳白君曰今議董選派督辦一缺請願諸君從長計議改委一能勝其任者或華人或西人均可此缺職任綦重名位所在人[illegible]趨之一年以來有本堂中國會友數人不願余爲本堂之督辦其故或以余一人之力不逮或以余爲美人也倘余得多數人之舉余自當勇往直前然余欲請今日在座各會友有以助我並常到堂與辦事余現蒙委辦勸招會友一事除余一人外尚有四人然余實獨任其大且余爲美人卽此一端或將見惜於人謂之奈何余與尚賢堂所受諸君之厚意感情以及財政之助欣幸莫名今余盼望各會友能改選他人之爲善也若薪水一項三千兩之數余亦自知其太大然需各董事允代付給房租醫金車馬各項費用則余思一千九百兩亦可允從蓋此乃按照傳教士所得之數平均而定此數雖未必能敷用然余已知足矣沈敦和觀察諸公雖李君之言既力白其並無反對之意且感謝李君之勤於所司仍懇得李君爲督辦云云呂大臣亦云彼將勸各省學生至尚賢堂肄習西學以代出洋至日本及歐美各國衆皆稱善並向會長會正稱謝會遂散

今日尚有各省新聞及本埠新聞均列入第三張閱者注意

京都天寶齋人參芝野朮海狗腎扶陽種子衍慶丸

天下聞名○種子仙丹○靈驗無敵○鋪設上海二馬路中市西鼎新里內交易○若服他家不靈請來一試虛言欺人罪我惟天

本草云海狗腎一物名曰腽肭臍其性大爲扶補腎益精堅固一切諸虛百損五勞七傷精腰痠骨痛四肢乏力服則立驗本齋獨秘真方用遼東吉林老山人參關東鹿茸海狗腎并各種遴補貴品上藥君臣佐使相配雙成惟藥性和平不燥不熱四時可服專治男子陽痿不舉舉而不固既舉不久或精清如水精冷如冰或未交精先泄泄而不射雖年輕損傷之人服之轉弱爲强白髮老翁及少年虛弱之人此丸服下約一分鐘玉莖雄偉異常堅固勝如鐵石房事任意暢樂百戰百勝此丸乃本齋獨得秘寶非他家大言欺人毫無實際可比常服補命門益丹田開胃健脾活絡壯筋增元固本養精烏鬚黑髮返老還童却病延年多子多壽此丸扶陽種子因十分靈驗或稱第一絕非是誇口矣每料雙料廿兩三十六元每兩雙料二元單料減半○另有始創秘製參茸海狗腎壯陽補身種子衍慶酒大瓶四元中瓶二元功效同上此酒如購十瓶照市九折○壯陽煖腎種子膏每張一元○坿陽鎖一海狗腎每條洋六元功勝鹿茸十倍○遠埠函購託郵政局最妥信局慎防作弊

始創人參鹿茸之野朮海狗精壯陽種子如意丸

廣東彭壽堂始創參茸朮海狗精如意丸壯陽之速種子之妙功效無敵立刻見功如不信將別家之丸當場比試立分眞僞

海狗腎爲助陽生精補腎益氣聖藥能補一切虛損勞傷人所共知茲本堂採其精液配以滋補上藥爲丸功力更大凡高年陽痿少年色傷以及吃烟人種種虛弱無子等症尤爲應效無比最奇者雖白髮老翁極斷損之身服後立刻陽物雄壯堅如鐵石任意房事百戰百勝倘能堅心久服則可連舉數子以其精髓充盈故也尤妙在藥性補而不燥滋而不滯與市間霸烈宣淫諸品大不相同故常服最能豐滿肌膚光潤面目堅長筋骨烏黑鬚髮因其血肉之品無尅伐之弊尤與陰虛陽虛氣虛血虛等體質極宜故公卿士庶不獨視壯陽穩實且推爲補劑聖藥也每瓶雙料二元單料一元如用雙料取效更速雙料每大料共瓶三十六元單料減半○另有參茸朮海狗精壯陽種子如意酒大瓶每瓶四元小瓶二元雙料加倍○外貼壯陽種子膏藥尤妙每張一元○婦科調經種子夢熊丹每料八元小盒一元○廣東彭壽堂鋪分上海二馬路石路西首興隆里內

戒煙第一聖藥

大隆公司新法創製戒烟甘露聖藥靈驗非凡不可不試○假冒甚多認明地址牌號及門懸會審分府告示爲記

市上戒烟諸藥可謂多矣而吃烟之人反有增無減亦未知其受病之源與治之之法耳蓋烟性苦澀吃時用鼻呼吞於是火氣與烟毒直入臟腑經絡臟腑經絡既日受烟氣薰蒸而烟精亦與之俱生因精而生虫因虫而成癮治上癮之後每日必限時吃烟否則周身難過蓋烟虫作怪故也是以戒烟之法最要將虫精烟毒掃除淨盡再加開胃健脾王道固本之藥使烟癮斷後而飯量大加飯量爲人身之根本根本固則正氣足正氣足則自戰戒烟之易耳乃考察近來戒烟各藥非寶雜土皮卽性寒尅伐服時只能抵癮一不服藥癮卽如故夫吃烟者吝其氣味尚能成癮況朝夕吞其渣滓有不虫積滿腹疾病叢生者乎本公司窮十餘年之心力始得戒烟甘露聖藥一方先在南洋各埠施送貧苦華人咸得脫離苦海復慮未能盡善又在各病院善堂使吃烟患病者遍試果然夙癮均除其病若失一時哄傳遐邇有甘露下降之稱 此藥性和味甘芳香適口善能殺虫消積解毒清心化痰止咳固精潤肺開胃健脾如烟癮一錢將吃烟時先服此藥五分待吃足烟癮之後再服此藥五分每次如此餘可類推所異者服藥後驟覺精神百倍多力健飯次日鼻烟油中臉上黑氣一掃而光烟虫烟積均從大便而出三日卽覺烟味甚淡七日愈覺吃烟無味半月後而轉肥白陽萎復舉屢試屢驗百發百中藉此戒除者己不啻恆河沙數也大瓶十元中瓶五元小瓶一元如購大瓶分兩較爲便宜 上海四馬路望平街口大隆公司內發兌

肺癆咳嗽吐血可起死回生

廣東宏仁益記包愈咳嗽吐血良藥○秘製靈驗異常○治好萬人○從無復發

本堂家傳秘方精製包愈咳嗽吐血斷根仙草藥膏屢試屢驗活人萬計專治男女老少遠年初起吐血咳嗽立服立愈無論諸醫束手危險萬分速將藥膏依法服下奇功立見輕者一料重者二三料全愈永不再發藥性和平不寒不燥有起死回生之功滋陰降火補氣潤肺眞水火既濟之真方順氣化痰止咳斷根之妙品倘若不效原洋奉還每料三元近有假冒多方妒嫉特再聲明購者留心須分設上海棋盤街後工豐街清和坊總衖對過便是宏仁堂發兌

日本同生廠製造花素緞廣告

本廠揀選頂上最純細絲精選各種花素緞花顏色鮮艷永不退色久已中外馳名南北洋長江本埠各客號知蒙 惠顧自當格外克己各種緞樣齊備貴客定貨請臨敝號房面議可也 上海江西路長興里隔壁勸業場經理

天下馳名廣東宏仁堂益記大藥局仙傳萬分奇效異法即愈耳聾丸此丸專治耳聾耳鳴耳痛耳響耳脹百發百中效若仙丹

小腸氣永遠斷根
異法即愈耳聾

小腸疝氣之症治藥紛紛如欲立刻見功市上絕無惟有本堂獨得奇方秘製小腸疝氣膏藥專治七種疝氣無論陰囊腫脹陰核偏墜諸醫束手痛苦萬分但將膏藥貼上立刻腎囊縮小氣鳴脹消妙在將膀胱寒濕之氣由毛孔拔出一掃而空重者二張輕者一張包愈屢試屢驗神效無敵每張一元另有內服神效疝氣丸雖數十年老症三日包能斷根愈後永不再發此者一試便知每盒一元○本堂仙傳異法即愈耳聾丸奏效之速製煉之精無出其右無論男女老少兩耳聾閉一切耳內之症服之包能全愈雖二三十年耳聾老症藥到竟可病除屢試屢驗神效莫敵因此丸奇效萬分敢稱第一絕非誇口凡患此者一試便知其真正耳聾聖藥也每大盒一元○另有珠黃八寶吹耳散每瓶洋一元凡耳內常有膿水將此散吹入當即水乾耳聰○遠路託郵政局匯銀函購或滬友代辦最安 鋪分設上海丹桂戲園後正豐街清和坊總衖對過便是宏仁堂謹白 2421

專治小腸氣立刻見功

此疝專治疝氣名馳中外咸推第一廣東彭壽堂鋪分上海二馬路石路西首興隆里內交易近多假冒賜顧留心

小腸疝氣之症治藥紛紛如欲立刻見效實難其選惟本堂所製小腸疝氣膏藥力大效速與衆不同專治七種疝氣無論陰囊腫脹陰核偏墜諸醫束手痛苦難當但將膏藥貼於膀胱之處陰囊立刻縮小其患若失氣鳴脹消步履如飛雖數十年老症無不藥到病除歷試屢驗百發百中誠治病之絕世妙藥也每張一元如內服神效疝氣丸可將膀胱寒濕之氣一掃而空愈後保不再發一試便知每匣一元 上海二馬路石路西首興隆里內廣東彭壽堂啓 2525

蘇省大太平巷周公館來信照錄

文明戒烟社諸翁惠鑒夙仰 仁心無由握手得償 靈爽欽佩更深弟需次蘇臺偶從游戲失足黑籍者六年久思除癖奈少妙劑去冬見各報上羅列 貴社丸藥并詳其受癮之由疏 治病之法知非作利者因同日而購愛因癖而蚤之不意日減日輕至今已脫然無累矣無以酬 惠謹詩八章詞取顯易者蓋雅俗之共賞也寄呈 雅鑒乞即付各報館照登紙上庶見之者或可作前車之鑒餘意詳入詩中不復多贅手此敬酬 大德并頌 道安百益 弟周掇頓首 正月二十一日

酬文明戒烟社詩八章

沈淪黑刦百餘年援手無從溺酒漣一自文明丸發現頓開霧障見青天○果然此舉是文明兩字題名不負名遍歷支那各行省可能並駕再爭衡○君臣佐使列周詳却病除烟癮捷如此靈丹實仙藥問君何處得奇方○亞彌蓮花印度種亞支奶藥出東瀛總嫌都是他邦產不若吾華藥更精○病由羅列倍清疎溯本窮源受癮初此後當強或有望民間海害竟能鋤○挽同黍谷喜回春除癮須知藥是真報紙絕無書保證一端已足傲他人○墮刦偎經六載多居然籌地起沈痾近來眠食都無恙拍案高吟得意歌○痼疾何期一旦更將要語勸同胞欲除黑闇無淺刦換骨丹丸耐久交

光緒丙午孟春范湖舊主周同倩稿于吳會差次 2507

癲狂鐵心丸除痰如神

京都天寶齋秘製癲癇第一奇藥○另有治痴第一的眞馬寶會經試驗多人每分洋二元

此丹專治男女文武癲狂及羊癲豬癲或錯心作呆服則立愈方用安神滌痰順氣辟邪降火補心化痰利濕解悶平肝鎮魂魄之品大凡痰痴癲一症皆因痰迷心竅憂鬱驚恐痰滯胸膈糊塗不醒或事結於心或功名未成或見色而痴或爲財而顯狂染失魂落魄之症則自言自語大呼小叫弄文作武嘻笑怒罵染此之症受累無窮本齋覓得海外奇方何忍秘藏心存濟世非圖漁利行世有年俱稱靈驗治愈者指不勝數無論遠年新起丹到其效立見愈後永不復發誠治痴之至寶也初染五丸包愈久患十丸除根每丸洋一元單料減半函購當班回件郵局妥而且便○認明鋪分上海二馬路中市西鼎新里口石庫門內交易 2417

張道生醫士常駐在滬

張君名維南羅廣文著名男女內科兼用秘傳錢唐吳氏外治良法製成膏藥立起沉疴更因滬上求診日多常駐寶善街滿庭芳新豐公棧上午門診二角下午出診一元掛號四分仍照向例功效並詳傳單 黃公續 沈景賢 張藹和 鄭彥龍同啓 2975

善治耳聾

廣東彭壽堂始得異法即愈耳聾丸○立服立愈○不效還洋○假冒甚多○購者宜慎

凡患耳聾者因腎水下虧相火上炎或鬱火傷肝以致耳鳴目昏視聽不靈昔因陰虧陽亢而其病源尤在氣虛血脈不能流通呼吸不能靈捷氣逆則虛火向上故有耳鳴耳聾耳脹耳痛言語不聞等症本堂把首創製異傳秘方加工精製是丸專治一切耳內之症無論男女老少兩耳重聽雖二三十年老症服之立見奇效轉聾爲聰補眞陰生津液爲納浮陽退陰虛熱重者二大匣斷根輕者一大匣全愈妙在神清氣爽身强體健永無復聾之患專治耳聾之天下第一奇藥也虛言欺人罪我惟天每匣四元中匣二元小匣一元鋪分上海二馬路石路西首興隆里內廣東彭壽堂啓 2488

大隆公司牛髓粉爲補劑中第一妙品

次姪娶妻未久遽患癆瘵骨蒸盜汗咳血不止飲食日減形如槁木纏綿數載疾勢不減今春自服上海大隆公司燕窩珍珠牛髓粉以來飯量驟增精神日旺諸恙逐漸告痊居然平復如初矣余少年酒色過度兼嗜洋烟以致年屆知命頭童齒豁嗣續尚虛小星三四竟無一索之喜近更便溺不禁陽痿不舉因念次姪之症尚能治愈倘服此粉不無小補於是決計購服飭人持洋廿元至四馬路望平街大隆公司購取牛髓粉二打如法試用果然精神煥發無異少壯洽乎一打服完夙疾頓除容顏肥潤大便調和步履如飛可喜四妾已懷六甲是皆牛髓粉之明效大驗也其奏功之神實非別種補劑可及余不敏言之無文然所言皆千眞萬確一語不欺可見彼同行妒忌信口雌黃者捏詞詆毀希圖利己損人耳爲見信乎武林孫思誠率姪益昌頓首謝 2423

中明假冒

盛澤信源號司帳王闓如其父寅仙在黎里章萬盛水菓行司帳三十年份王闓如父子串通章萬盛之東章洪大叙一徵會洋一千元冒名信源認坐頭尾中兩會半三十一年十一月份王闓如得洋一千元當時私出信源收條又串通同伴店友合開新店今歲會中陸君到信源提及所以得悉即究王闓如自認理虧願立筆據恐在會諸公未悉特此登報聲明所有信源收條現已具禀存案以作廢紙與信源不涉如王某或有冒名別項亦與信源無涉 信源主告白 2698

奏辦河南賑捐彩票二月卅日開彩

本局奉 河南巡撫部院 奏准開辦第三會彩設三萬張每張大洋四元中彩共三千三百七十三張之多僞冒彩票爲各公司所不及准期二月三十日在河南省山陝會館開彩得彩紅票憑本局戳號單核付銀元本總局設在汴省鼓樓街上海分局設在南市施家衖口漢口分局設在永昇平街劉而通德里口○再本局紅票均蓋有騎縫並有腰圓式滬局圖記十足兌洋無者概不收兌特此佈告 2573

商務印書館最新初等小學國文教科書十册出全

是書於甲辰春初出第一册頗蒙各學堂採用購者紛紛本館知是書之出將以改鑄國民腦質不可苟且從事爰集同志七八人歷時二載始將此書編成陸續出版全書形式特別之處計有三端每册附五彩圖畫約二三幅不等一也插圖纖細精細二也摘列每課生字便於講授三也至於內容若材料之全備文字之雅飭布置之精密程度之適宜雖不敢謂毫無遺憾要已縻費苦心今坊間摹擬之本不下五六種取而用之自能辨別無待本館贅言也第一册大洋一角五分第二至第十每册二角

附有教授法

第一册四角第二第三第四每册三角五册以下即日出書

商務印書館最新初等小學修身教科書十册出全

修身一科關繫德育於課程中最爲緊要而小學堂爲尤是書專取古人之嘉言懿行爲幼童所能體會所能則效者演爲課文因此科目的在涵養兒童德性宜令涵養往復深印腦際故限一星期教授一課以半年畢一册全書十册適足初等小學五年之用第一册祇有圖畫第二册始著文字至第五册均每課一圖第六册後則文字漸增圖畫漸減每册大洋一角爲講堂上指示之用[illegible]闊二尺半甲種兩面對裱共十二幅定價六元乙種不加裝裱共二十二幅定價五元

附有教授法

○每册一角○第一册

附有五彩掛圖

2452

上海恆裕里 稟辦奉天賑官捐滬局 廣告

恭賀新禧 加官進爵

籌辦奉天賑捐實官 兩粵賑捐局送籌餉事例書全函 元亨利貞

本局部照一經上兌即填發雖至捐官要用元亨利貞籌餉事例全指項如臨生從九品之微亦敬送部照指者臨英大馬路不安居後恆裕里口昭信票可捐實官遲恐不及 封典可換誥軸甚速覆又煞道 勸捐委員孫鏡湖啟 4267

衞生學報簡章

一 本報爲商學兩界推廣衛生并裨益教育起見伏念上海一地爲中外第七大埠人烟稠密商賈輻輳之區故在上海先設一總社每月刊報冊命名曰衛生學報揭盡愚誠期垂久遠

二 本報化新舊學之畛域專載全球開見關於衛生學之事理上自 諭旨奏章公牘下及街談小說無不兼收並錄藉以開通民智匡正社會其他排擊之說概不刊錄

三 本報編輯宗旨共分八門一論說部二紀載部三教科部四繙譯部五時令部六雜著部七評騭部八廣告部務紀真實不事浮泛

四 本報每月一冊朔日出版一年共十二冊每冊兩角正預定全年三元逢閏加二角冊中書寫圖畫並皆付妙紙墨精良務令閱者爽心悅目且使商易於觀感踴躍樂爲講摩學校相與磨路若謂有功世道人心則吾豈敢

五 本報通信員特別訪員另有專章刊布四方不乏握瑜抱瑾之士嘉惠齒牙妙論如刊之本報者或酌贈潤資或酌贈本報務乞來函指示並及居址不致有負雅意間有限於報幅不及刊登者原稿恕不寄還

六 各埠銷報處至十份以上八折五十份以上七折按月結清如有滯欠即停寄報冊應由經手人墊款歸還

七 本報籌集的款始行開辦不虞中輟如本埠同志惠洋預定報冊每期按數派人專送如寄遠埠及泰西東各國每冊加郵費帶力洋三分預定全年者加洋三角以免賠累寄篇居址須詳無誤投至函索閱報不奉覆

八 本報所聘評騭一門凡各行省疾瘵跡行水土異性幷一切疑難病症暨中西經驗良方彙著衛生書籍有益衛生物品外若庸醫殺人僞物欺世自告本編輯者亦甚爲揭刊稱爲斷辭是非悉由投函人擔其責任

九 本報於各業惠刊告白自應照登以廣商務間有祇求節略爲潤色繪圖列號等事本社必盡心代勞不加分文最易收藏查檢無隨閱隨棄之慮每月一期按期刊印一萬餘冊通行中國各行省及泰西各國於商界上大有裨益如刊告白每月從廉暫只取刊資十元餘則照多少酌減候一年之後須酌加一倍

十 本報初行創辦章程諸多未備尚賴海內外大雅君子碩彥通儒隨時指謬匡諸不逮俾得斟酌改良曷勝欣企

光緒三十二年歲次丙午元旦衛生學報社謹識 7424

恒昌洋行火險公司

啟者本行經理英國□□不雅□而火險公司專保行棧店鋪貨物住宅等件目公道如蒙不棄洲賠欵迅速該公司資本充足誠實可靠如蒙紳商賜顧請至英租界泗涇路洋行帳房公司囑覽 恒昌洋行帳房啓 8113

汪惕予醫生創製戒烟茶廣告

大瓶每瓶洋一元

中瓶每瓶洋半元

小瓶每瓶二角半

今日憂時愛國之士動大聲疾呼云鴉片爲亡中國之具鴉片爲亡中國之具其言不可謂不警切實足以喚醒我酣睡之同胞雖然極鴉片之害豈特亡國已哉實欲亡種耳蓋鴉片之耗人氣血吸人精液竟可使雄武之丈夫頃刻成一頹唐之弱子其弱人體質竟有如是之速且烈嗟我中國誤染此毒者已占一大部分任其蔓延不爲挽救洋洋後顧中國尚可言耶況我國人大都蜷其背龜其首已奄奄無生氣若再加以鴉片之毒有不速滅亡之慘禍耶恐吾國將演第二之美洲矣莫謂予言之過試問今日紅黑兩種何能存於天演界耶馬湘伯曾少卿兩先生急急發起振武宗社亦爲是也僕亦國中之一分子覩此劇烈之禍害敢不隨諸熱心君子之後以盡我天職耶蓋僕昔日曾研究鴉片之性質及人之戀此者如何可以不受病若易于戒絕使人人樂從討論之試驗之積數寒暑始成此一種戒烟利用品其法參以名茶使日日可齋作茶飲而無論癮之大小自可於不知不覺之中將烟毒消除淨盡無痛苦無弊害任何體質咸見適宜出售以來因此而戒絕者已有多人其效已見今有憂時之士見鄙人此種藥品頗可救時爰聯合同志立一公司乃將此茶擴充製造務以攘除鴉片亡國亡種之大禍根爲目的想我同胞不乏愛國愛種之志士定多歡迎此舉廣爲勸戒以存已亡之中國也 華元總公司謹啓

總發行所 在英界四馬路望平街口汪裕泰茶號內

批發分所 在英界棋盤街中英大藥房

本埠分售處 英大馬路大新街口志大茶號○英界石路正豐街汪裕泰茶號○四馬路大新街大雅閣箋紙號○英法界老北門外大街汪裕泰茶號○英界老巡捕房對面中國大藥房○英界三馬路戰威大藥房○南市大碼頭大有茶號○小東門吊橋堍瑞興茶號○小東門外大街寶晉齋茶號○大東門內大街乾泰茶號○大東門外小橋頭公義油棧○小南門外倉橋裕新和記茶號○城內邑廟大殿東首醫學研究所○邑廟後盧家弄口周恆泰號○西門內大街大全堂藥號

外埠中英藥房均有分售

○京都前門外○天津估衣街○烟台廣東街○沙口買市街○劉公島大街○福建南臺大街○九江新街口○江西洗馬池○泰州坡子街○南京奇望街○揚州教場街○寧波江北岸城內○寧國福興街○嚴德新街口○通州西街○如皋豐樂橋○台海門大街頭○海門茅家鎮三陽鎮○太倉西門內○江陰大水弄下○靖江典當街○盛澤大街○紹興府城內○無錫城內大街○金壇大河沿○蘇州觀前街○破石大街○常州父子牌樓○溫州府前街○常熟縣西街○嘉善城內大街○杭州清河坊○宜興中街○湖州府前街○沙市三府街○外埠又北京琉璃廠有正書局蘇州閶門外南濠嚴德茂茶號○江西南昌中國藥房○太倉城內智和泰茶號○沙頭鎮汪裕泰茶號同豐茶號○周浦乾利順茶號○川沙萬和茶號 7419

橫濱正金銀行上海分行新行鈔票洋圓

本總行創自擴資一千八百八十年資本金洋二千四百萬元公積金洋一千三百十二萬元分設各國名都大邑廣有通交中國上海天津牛莊北京分設亦已年久今在上海分行新行通用曰一元五元十元之鈔票洋圓奉准 本國政府允行始于中歷十一月初二日起以便行旅經滬之一助其外各埠專辦銀行號有一切交易無不克己招接存欵更揭誠意久蒙中國 通官易於流通銷支取交相稱贊本行格外精心研究以便接洽 惠顧現由總行刊印

新式存單以及相與往來支解存集

長用華文專備中國仕商樂取便捷付與惠顧諸君之用爲特佈啓仰祈 鑒如欲存欵在橫濱總行者半年期息五厘長年期息六厘如存欵期滿准在橫濱支取金洋上海取銀亦可如在橫濱存取換算則以日本金錢交付屆時注明定價如上海則以元錠銀價交付照幾市面伸零上落於 貴客毫無耗損以昭平允如欲存在上海分行者長年期息五厘半年期息四厘半三個月三厘半逐月往來二厘半以副交厚同文之來誼云爾其餘章程存欵電滙承兌開到有美意臻如泰 惠臨請至本埠分行面討可也

經理人長崎節藏白 7302

商務類誌

查倉單 二月十四日

行名	存銀	存洋	拆出銀數
參加利	三十二萬	六十八萬	二十四萬
匯豐	三百五十六萬	二百六十二萬	二十二萬
德華	九十八萬	三十八萬	二十八萬
正金	一百七十七萬	七十二萬	五十萬
道勝	五十八萬	十八萬	二十五萬
通商	二萬	五十萬	七十四萬
東方	五萬	二十八萬	四十二萬
花旗	二十五萬	十九萬	四十六萬
華比	一萬	四萬	八萬
和蘭	十四萬	十二萬	十萬
道庫	○		
衡底	四十萬	一百六十萬	

共存銀八百零八萬洋七百三十一萬
拆出三百二十九萬

銀行進出款 二月十四日

正金 進金洋 廿一萬
匯豐 進本標金 四百廿七條
道勝 海參威來洋 三十萬
長江 來銀 五萬
又 來洋 五萬
煙台帮 去銀 四十萬

匯票 二月十四日老沙遜洋行報

上海匯至倫敦
銀行電匯 二先令九辨士八七五
銀行郎期 二先令九辨士九三七五
銀行本日期 二先令十辨士
銀行四月期 二先令十辨士二五
商匯四月期 二先令十辨士五六二五
商匯六月期 二先令十辨士七五
大條銀 二十九辨士六二五

上海匯至法國
銀行電匯 三佛郎五十五分
商匯四月期 三佛郎六十二分
商匯六月期 三佛郎六十四分

上海匯至德國
銀行電匯 二馬克八十八分半
商匯四月期 二馬克九十六分

上海匯至紐約
銀行電匯 六十八個半
商匯四月期 七十個半

上海匯至印度
銀行電匯 二百零九個半
銀行郎期 二百十個

上海匯至香港
銀行電匯 七錢二分
商匯十日期 七錢一分二二五

上海匯至日本
銀行電匯 七錢二分半
商匯十日期 七錢一分二五

金銀錢洋 二月十四日

標金現貨 三百三十九兩五錢
遠期標金 三百四十一兩
足赤 三百五十兩
沙赤 三百五十三兩二錢五
新匯劃收市 七錢二分五厘五
本洋 九錢六分
小洋 六錢八分三釐
銀拆 六分
洋找頭 七錢二分
錢找頭 一千文
銅元 一百五十三千四百文
市錢 一百三十二千文
衣牌 一千一百十文

絲 二月十四日

昨日匯票跌至三百六十二法郎半合銀一百兩故各洋商購絲甚為踴躍茲將絲價目抄列如左
新時昌洋行買沈天長頭號七里花經十包每擔七百廿五兩 又買沈天長二號七里花經廿包每担七百十五兩 又買沈天長三號七里花經廿包每担七百零五兩 又買鷄百腳牌頭號七里花經十包每擔六百九十五兩 又買鷄百腳二號七里花經廿包每擔六百八十五兩 又買鷄百腳牌三號七里花經廿包每擔六百七十五兩 又買黑馬牌頭號七里大經十包每擔六百五十兩 又買黑馬牌二號七里大經廿包每擔六百四十兩 又買黑馬牌三號七里大經廿包每擔六百卅兩 泰和洋行買吳少堂頭號花經五包每擔七百卅五兩 又買吳少堂二號花經十包每担七百廿五兩 又買吳少堂三號花經十包每担七百十五兩 又買蝶梅牌頭號花經五包每担七百零五兩 又買蝶梅牌二號花經十包每擔六百九十五兩 又買蝶梅牌三號花經十包每擔六百八十五兩 又買雙山牌頭號七里大經卅包每擔六百五十兩 又買雙山牌二號七里大經卅包每擔六百四十五兩 又買雙山牌三號七里大經卅包每担六百卅五兩 又買神駒牌頭號大經十包每担六百五十五兩 又買神駒牌二號大經廿包每担六百四十五兩 又買神駒牌三號大經卅包每擔六百卅五兩 又買克郎牌頭號大經十五包每擔六百七十兩 又買克郎牌二號大經十五包每担六百六十兩 又買克郎牌三號大經廿包每擔六百五十兩 達昌洋行買犀牛牌頭號七里大經十包每擔六百卅兩 又買紡織牌頭號大經十包每擔六百五十五兩 又買紡織牌二號大經十包每担六百四十五兩 又買紡織牌三號大經十包每担六百卅五兩 又買氣車牌頭號七里十包每担六百五十五兩 又買氣車牌二號七里大經廿包每担六百四十兩 又買氣車牌三號七里大經廿包每担六百卅五兩 法昌洋行買犀牛牌七里花經十包每担六百四十五兩 又買山東過盆黃絲十担每担三百十兩 瑞記洋行買犀牛牌頭號七里大經十包每担六百卅兩 又買吳少堂頭號花經十包每担七百三十五兩 又買吳少堂二號花經廿包每担七百廿五兩 又買吳少堂三號花經廿包每担七百十五兩 又買蝶梅牌頭號花經十包每擔七百零五兩 又買蝶梅牌二號花經廿包每担六百九十五兩 又買蝶梅牌三號花經廿包每担六百八十五兩 永興洋行買雙猫牌十三至十五分頭號廠經廿五包每担七百三十兩 又買雙猫牌十三至十五號二號廠經二十五包每担七百十五兩 又買吳興九至十一分頭號廠經八包每担七百四十五兩 又買吳興十至十二分頭號廠經十包每担七百十五兩 又買錦雲牌十三至十五分頭號廠經廿包每担七百三十兩 禪臣洋行買永泰金地球牌十三至十五分頭號廠經廿包七百六十兩 披繼晏洋行買過盆黃絲廿包每担三百十兩 泰培洋行買過盆黃絲十包每担二百九十八兩七錢五分 韜司洋行買森茂德頭號溧陽黃絲廿包每担三百六十五兩 綸盛祥廣號買謙彩錫牌白絲五包每担五百三十兩

棉花 二月十四日

子花每担八元二角 通州花十八兩 火機花十七兩四錢 餘姚花十六兩 太倉花十七兩七錢 四牌子花十七兩四錢 漢口花十五兩九錢 雜牌花十六兩四錢

米麥 二月十四日

常白元米每石四元七角 常白米四元六角 錫白米四元五角 蘇同白米四元四角半 松江高白米四元五角 甪里白米四元四角五 瀏河高白米四元三角 高小麥四元二角 中小麥三元九角 次小麥三元六角

油 二月十四日

船牛荳油七兩九錢 綫牛荳油七兩八錢二分半 船牛籽油十兩零二錢 漢陽荳油六兩九錢半 [illegible]青口荳油七兩二錢半 交倉荳油七兩 交倉生油七兩二錢

棉紗 二月十四日

○中國紗 十六支紅團龍九十二兩七錢五 十六支雙鑣九十一兩二錢五○印度紗 廿支天主堂九十二兩五錢 廿支彩美人九十一兩七錢五 十支紅牛人七十四兩五錢 十支牛耕田八十六兩 十支地理圖七十五兩 ○東洋紗 十六支藍魚一百兩 十六支福島九十六兩七錢五 十六支立馬九十九兩 十六支三馬九十六兩七錢五 其餘各紗無市

郵政 十五日收信時刻暨輪寄單

寄往各埠	輪船名	收信時刻
閔浦	航船	上午十一點
新場奉賢	航船	上午九點半
崇明堡鎮	小火輪	上午八點半
黃渡	小火輪	上午九點鐘
朱家閣白鶴港	小火輪	接日寄遞
嘉定安定	又	又
青浦	小火輪	上午十點鐘
大場羅店	郵差	上午十一點
瀏河浮橋	又	又
南潯湖州	小火輪	又
江灣吳	火車	上午十一點
淞寶山	又	下午三點半
南翔	火車	下午二點鐘
七寶泗涇	航船	上午十一點半
南匯川沙大團	航船	下午三點鐘
無錫	小火輪	下午三點鐘
松江亭林	航船	下午三點鐘
朱涇南橋	又	又
張堰楓涇眞	又	又
練塘莊家巷	又	又
蘇州杭州嘉興	小火輪	下午四點鐘
塘棲莫干山	又	又
寧波	北京	下午三點半
溫州	普濟	下午二點半
汕頭	恆生	晚九點鐘
香港	又	又
廣東	又	又
香港	廣利	又
廣東	又	又
威海衛	頴州	又
烟台	海定	又
北京	新平	又
天津	又	又
塘沽	又	又
牛莊	又	又
秦王島	又	又

茂生保險公司謹啟

本行經理英國皇后公司總行在英京倫敦歷年在申辦理公正素為紳商共悉茲因本行有一同業華人乘機造謠圖私利故特聲明一切照常辦理如荷 惠顧仍請駕臨本行三馬路東首新關旁本行保險賬房洋行面議可也 經理西人啟 601

湖北賑捐彩票頭彩五萬元二月廿八日開彩

本局奉 湖廣總督部堂 奏明開辦第五十會彩設票五萬張每張售洋六元中彩共六千五百零七號計七張另零中彩一張只八成彩票出彩數之高比各公司為優准定期二月二十八日在漢口開彩得彩紅票照本局對號單兌銀元本總局在漢口鎮上海分局設在新北門外大碼頭吉祥街○外埠往來價力票另本局一概不付統歸自給○再得彩紅票如無本分局騎縫圖章及長方小印者概不收兌因無票根可查也特白 6072

冶山礦務招股廣告

冶山居天長六合分界之處離縣治均四十五里山勢雄渾而迴環水泉瀠洄而盤繞寶氣蘊藏內含佳礦外人游歷登覽素所垂涎本公司察看礦苗外露似屬煤鐵因恐利權外溢議集華股自行開採遵章稟奉 大憲咨部給照准在浮山用土法試採現已報開工所得內砂如法提煉確實非煤鐵者係銅鉛珠非意料所及且據礦師云此山脈旺氣足開挖愈深則銀愈多礦質之佳尚中國所罕見總念大利所在必資衆力爰議設一千股招足藏此每股曹平銀一百兩先繳五十兩發給收照為開廠造屋購器之用俟廠屋造成機器安妥續繳五十兩換給股票息摺照章分利另有詳細章程及鍊出砂樣寄存分局俾供衆覽分局一設上海英大馬路高陽里福昌洋貨號一設安慶西門外春源錢莊一設揚州大東門衛群典內一設六合復昌布莊願入股者請向各分局認股購票此係本小利大之舉幸勿觀望自誤 長合礦務有限公司謹啟 2509

上海新開 嚴乾德記藥號擇於吉日開張

本號分設小東門外大街中市即選各省道地正藥虔修丸散膏丹杜煎虎鹿龜膠諸膠各種藥酒秘製戒烟靈丸戒烟梅花參片一粒金丹及一切香料細藥等待工擇吉交易凡仕商賜顧者須認明雲記招牌只此一家並無分出不致悞特此佈告 嚴乾生雲記號謹啟 1692

南北捐莊聲明改售洋碼

啓者自從銅元鳴行洋價步漲凡以錢數出入受耗甚輕吾業擬現亦公議將衣洋減例每大洋七角零五釐龍洋小洋照市貼水隨時平價克己發售並非圖利把見只保資本之意凡吾城鄉同業各寶號體恤下情特此登報聲明以昭信實

寶昌莊 泰康莊 晉亨莊 裕大莊 張寶記莊 合源莊 祀大莊 升泰莊 晉記莊 鼎昌莊 松號莊 宏豐莊 德和莊 德豐公莊 同發莊

光緒丙午年南北同業公啓 9136

協濟公司停辦聲明

本公司業經停辦所出第四十九會彩票仍由原批之家收回退完本公司交還原價以清往來賬目至正副各紅票以及各號經手三分花紅均限至四月底為止請向原處收兌其分票紅票請向同益公司收兌逾限作廢特此聲明 杭州撫院西上海大碼頭裏協濟總分公司同啓 2645

永益號遷移告白

本號始創三十餘年向係自運泰西各國銅鐵器具各式漆油零星批發久已遐邇咸知今因遷移在棋盤街東金隆里口照常交易凡蒙士商賜顧請移玉趾貨物無不式式俱備價皆克己以廣招徠是荷本號又今年獨家經理廣豐洋行八掛老牌各式保險吊燈檯燈壁燈亦式式俱全容後到申再行登報佈告 1692

壹百零五日尅煙癮新聖藥

觸目驚心

黃醫士一百零五日尅烟纖丸淺近說

呵唷我從太平洋搭船到吳淞抵上海在馬路上一看戒見屋宇高聳金碧輝煌好一個通商場面忽見一羣華人鳩形鵠面我心裏狠希奇在本國常聽見人說中國乃是一個開化最先的國人民乃是炎黃貴種最是聰明俊秀的到如今何以弄到這種似人非人模樣實在希奇實在詫異及抵禮查客寓暫宿一宵詰朝晨起到街上逛逛又見一大舖金字商標櫃內並無多貨色進出人狠多我就到裏邊瞻玩祇見一羣華人躺在榻上手裏拿一竹管盤內點一盞燈另有一鋼針挑起黑漆漆東西在燈上燒燒來燒去裝在管上呼呼吸吸口鼻烟出而晴非人原來吸這個亡國滅種的東西怪不得弄到這種似人非人模樣咳眞眞可憐眞眞可慘華人若這糊塗不及百年異是要一掃光了我看到這種凄慘境界也淚落心酸我聞上帝博愛亡盲素以救世為主我雖非中國人然見了如此人類我不能不發願立誓拯救急忙回國料理理事遊歷歐美各國凡深山窮谷中之奇花異草研索氣質以何種最能對烟一一採取化驗成丸有按人身腦氣筋來復之期配合藥力非一百零五日之久（即十五星期也）萬不能戒絕烟癮吸烟成癮由漸而成戒烟除癮由漸而脫我在南洋一帶用此藥經戒得除烟癮者數萬人無一人因服此丸戒烟而生病者無一人因服此丸戒烟而發病者眞眞世界上第一戒烟之靈藥現在運并銷售我並非為圖利起見祇取藥本不過宗我常日發願立誓拯救華人的宏志凡在業人須體我拯救苦心從速購服此種經戒纖丸掃除煙毒自此以後富者可以常保家產貧者可以自有生機人人精壯人人康強人人富足人人可作事業人人可對天地無鬻子賣妻之慘無蕩產敗家之痛外國人見了華人如此發憤也知敬重華人奇責華人不敢再譏視輕侮華人是個五洲腥種是個東方病夫了中國在外國的人也就光輝了許多體面了許多若是不戒烟這可了不得了美洲紅人未吸這個亡國滅種東西尚且亡國滅種你們華人吸了這個亡國滅種東西將來比紅種人尤慘十倍百倍千倍萬倍僅我却不忍再說了你們華人若是自尋死路要亡國滅種是管大吃枉負了我數十年辛苦白費了我數十年腦力若華人要在世界上做人傳藉第一著就是戒烟戒烟的妙藥第一種就是我的經戒纖丸最為穩當的不生新病不發舊疾你們既要脫此苦累何必心焦慢慢的戒最好欲速不達到反不好了你們華人若不信何妨先化費兩角小洋買一瓶來試試看便知我不打誑語了 中國總發行所歸上海三馬路當國大藥房各埠大藥房均有出售 1892

上海小東門吊橋堍新開廣有源票號

擇本月十六日開張

本行經理湖北南洋各省彩票零躉批發格外克己以廣招徠紅票兌現兌彩批青洋分頭另售每條一角副票定打九五折比集便宜信購須班即來特此佈告 1142

上海新開 信泰祥煤油字號

本號開設南市十六鋪內老馬路碼頭南首坐西朝東石庫門內專辦泰西各國煤油火柴洋皂洋燭洋烟等貨批發倘蒙賜顧請惠臨各貨之價之廉不克已先行交易擇吉開張 6072

中法老藥房諸位先生鑒前在貴藥房所購之補腦汁服之果然奇效家嚴苦半身不遂者已數年於茲矣今忽杖而能起且甚健飯誰非人子其喜可知用再寄奉念元該若干瓶即乞封固由局寄下並此鳴謝不一 瀏江和大經拜啟

中法老藥房諸君[illegible]生係鄂人沈郁畏十稔於茲平時勞精疲神困所不致氣之北方苦寒南人處此益於衛生一消多所妨礙遂致年來百病叢出委靡不振而一入深秋甚至手足作冷舉動皆不能[illegible]絕無生趣其苦可知矣前月霍小朱太尊來京攜有貴藥房補腦汁蒙惠小瓶一打折云乃衛生之至寶續命之金丹當即每日照服記甫經旬日精氣果較清爽脾胃亦覺[illegible]倘[illegible]服不數知其功效當更有進矣茲因小介南來匆當公事之便特在攜便璉謝並請再發大瓶一打該價若干照服付可也餘不一瀆 京都京兆小朱拜白

[illegible]啟者鄙人早失怙恃中年又經營太過致患怯弱之症精神日就委頓石藥罔效聞 貴藥房經售之艾羅補腦汁功效極大極速因購歸如法日服三次果然鄒律一吹春回黍谷數月以來所患若失[illegible]玉液金丹之不是過出壹而書此用誌謝忱 潯陽鄒子昔頓首

中法大藥房主人惠鑒鄙人素患紅症今冬舊病復發屢次請醫調治終不能就痊適遂友人言及 貴藥房艾羅醫士補腦汁靈驗異常[illegible]病可愈鄙人即於杭地分售處購半打而試服之果然奇效服後發身[illegible]清健精神煥發舊病若失非[illegible]艾羅醫士藥世淡心為責殊此聊布蕪函專此[illegible]謝即請[illegible]安 杭州立生氏陳樹本頓首

僕滬上人也生於斯列於斯業已三十三載於茲矣素來作事謹慎從未濫交外友致歷來取人信服者不之亦非自謙也不謂今年來因親中託為學業一非本擬拒而不允旅經再三數託情不可抑於是轉託惟謝者為就某糖行學業孰料未及四[illegible]因病回家而殤攜稱致病之由因同事中戲傷所致當聆勞不追究詎知九月間忽然向僕要戲傳之友經日追逼有刻不待緩之狀無如該友因知束將己早遠感不料其交等一昧使僕為[illegible]並不向該行討人似此情形宛若其子係我弄死向我[illegible]命一般所門其時僕因將於親長祇得含忍自怨而已由竟一來鬱鬱不微致成心疾經日不思納食惟有自怨自艾調經友人述及曾記僕春間購補腦汁擾疾昏[illegible]乎僕輯特揚酬想亦不外乎氣及腦篩為此則聯兩大瓶不旬日而豁舒暢如常誠不愧為濟世妙丹爰誌頌求於此精佛謝悃此上 中法大藥房主人賜鑒 桐[illegible]山館逢暢氏議

中法大藥房主人均鑒 贅瘦之艾羅補腦汁殊屬價廉物美有功於世誠非淺鮮鄙人素患兩眩經年未愈前由啟莊客蔡君購服數瓶非但頭眩若失即昔為虛弱之質今一變為强健之身刻已就近向漢上乙海春購取矣用以鳴謝敬候[illegible]德安 鈞嘗畢紹[illegible]

[illegible]者予去歲在粵因勞甚患怔忡健忘症購艾羅補腦汁服縷半打氣體康強精神鬯旺令閱報見獲效者皆有贈言故不揣劣陋以詩紀之難貽譏大雅亦不計也此請 上 中法大藥房 艾羅大醫士台鑒 旅滬番禺寶總鑫朱宗章

神農詳本草 伊聖用藥湯 秦國和與綏 醫術素稱良 扁鵲及元化 針[illegible]其所長 炮製精雷公 絕技仰長桑 蓋飲上池水 垣洞見一方 此請集大成 迺推長沙張 傷寒特著論 滿病究論詳 無能出範圍 經縣辨陰陽 歷代有傳人 名籍表彰彰 晉世稱世祁 思邊顯隋唐 宋元迄勝朝 運降帝而毛 漸見分宗派 就諸失敝黃 不之高明士 人室亦升堂 議論稍偏倚 流弊正無靈 未學兩見開 曷賭肺肝腸 臟腑由臆造 依據賴嵩章 如此察經愈 每嘆祝茫茫 惟有泰西人 部解細審畢 中學究病始 感受先腸賊 彼言人身中 握要在腦漿 立說雖劍盟 試驗本無妨 嗟我少而竊 氣血兩虛傳 握管思擇攏 心奮竟坐忘 如法服數瓶 孏亮獲康强 倚馬可萬言 筆下泊洋洋 得此藥珍奇 補益勝桂囊 枯揚忽生稊 白髮髮若蒼 敬告我同胞 購服貴先嘗 何必香仙露 飲此壽而康

右五古一章

腦汁何由補端推此藥功服綠瓶纖聲讚譽革膚充乳酪脂凝裹醒○頂灌中清芬誇色味劍造協天工妙品來西域伊人號艾翁酒藏能愈我特賞本從公記事珠無用遍澆甘宅同酬知卿操詠大史侍觀風[illegible]質弱兼攻苦中年氣喘生骨两同叔害養術之莊周百藥多無效名醫早屢求佛忘常費慮記事失從頭市賤異羅汁功能補腦收如方調水服夙恐瘵時瘳振筆言洋洒披洴神契投精神還少壯可勿網原由

右五言八韻二章

補腦奇方製艾羅傳開用[illegible]取精多[illegible]臣相配全王道氣血雙調愈舊疴知覺有靈滿幹運精神無故易消磨從令[illegible]海都[illegible]滿邪病延年衰大和腦處入身頂至高百骸氣血總權操神疲最易潛消耗汁服兼能澤鬢毛膩臉雖稍心作主針佼終覺顯多勞奇方誰製壽人世中外居然衆口褒

右七律二章 2170

聲名 愛禮司獅馬老牌龍涎油

本行始創德國有年精製厚藥雙料龍涎油運銷中國各省馳名咸知色佳力長深淺皆宜勝於上海十倍大有利權適白誠克己公平交門思推廣之道也嘗處中歸瑞泰號經理嘉湖硤石等處歸義興大昌祥號內泰豐明記公司分銷以杜商賈探辦別行混銷察出議罰此佈 上海愛禮司洋行謹識 3112

萬寶源彩號頭彩聲明

本號開設已歷十七年經理各票屢中頭二大彩如呂宋○廣益○和潤○中利○江南○廣東○浙江等票共有二十餘次大彩之多又提南洋頭彩第九會第三千七百號全張由本號門莊分條售出所有得彩諸君列於左大東門外源來稱新號姚君一條○大碼頭長源木行張少棠翁一條○王家碼頭周生泰綢緞店內住宅葉蓮患翁一條○北市瑞記絲廠許成齋翁一條○望平街黃錦堂翁一條○吉和輪船徐德源翁一條○南市施和公衙徐和信局吳阿文翁一條○麥家圈陳君二條○浦東洪記一條共計拾條合得洋四萬元當將彩洋付足矣 諸公鴻福而小號亦叨榮光惟近來各埠與小號同牌者甚多然均非小號分店切宜仔細為是惟南洋票創辦以來迄今不過九次而上海本地已得頭彩五會其第三會陳八館獨得第四會祝公館獨得第五會錢業幫及別姓分得第七會南北市數人分得現今第九會由小號門莊分條所得其餘數會均由外埠所得可見此票頭彩最順於上海也諸公欲購票者請駕臨上海十六鋪馬路橋堍小東門角便是 2670

寶華餘記銀樓告白

啟者英大馬路中市寶華銀樓今於丙午年正月為始歸與餘記開設所有以前各店往來賬目存票押款錄金定洋金銀舊貨珠寶一切轉輾等情均向前東自行理楚與餘記絲毫不涉恐未週知特登中西各報聲明以杜後論 2964

紹興山邑[illegible]沈氏於客臘訟控[illegible]錤齋存款縣批著族公理本年正月三次邀族在宗祠公同將兩造賬目清算沈氏已提過有餘該房族念其寡居腦令錤齋贍養沈氏[illegible]計每月貼給米五斗錢一千文錤齋遵族議正月廿七日闔族公稟○山邑主批准有案可查事本早了詎沈氏繞訟不休錤齋受累非淺然觀沈氏情節亦非有意纏訟實被土棍把持欲罷不能但棍徒之人恐不出其一族之內故特伸剖以告天下之為房族長者當公正處事不宜播弄舞私冀貽人竊笑也乙巳臘月鈕氏各親戚公啟 2699

美華牙醫學堂告白

刻下滬上中西學堂大小林立惟牙科則無之本學堂特別新法使中國青年就近肄業學習三年卒業
其補習諸法產生時凡遇醫者自證教員隨時指示方爲得術便道畢業之日本堂教務給
高等文憑使生在地球上行醫可得利益來學者日不取金次入面議可以格外減輕以昭本堂教
育之心學之至意新請速臨本學堂面訂一切外埠欲來學者仰希函告本堂章程即可寄上 九江路十五號及江西路七號

尋人賞格

裘虹橋森茂煤炭店走失瀛帰學生餘姚人裘鳥章年二十歲面方身矮肌眼患流淚身穿元布棉袍外罩元布夾衫及背心頭戴元緞瓜
帽白襪布鞋於本年正月初六夜出由前督恐過新聞中報變出遍尋至今仍無音響其母倚閭望眼將穿倘有仁人君子知其下落附送至
舍謝洋廿元如有風聞報信藉此尋著謝洋十元決不食言 美界海甯路福壽里一衖廿二號門牌宋子樵啓 乙712

泰昌關東州支店分設旅順大連歷有年所自運頂上美國
谷廠麵粉五金洋廣雜貨並可包裝火車代理轉運各貨

本號自運貴金錢牌麵粉係美國生的經而粉廠所出其粉質之潔白早已名馳中外該牌之粉久歸本號獨經理專銷東三省旅順大連海參崴等處十餘年來所銷極廣如定大批者可以何送海口或者照本號代定照定價原本加佣 上海聚昌號啓 乙708

亦可如蒙貴客許售方知本號之言不謬也此白

祖傳秘製

本館祖傳始創自製萬應如意油扶正抑邪性和功峻內科外科俱治或搽或食隨宜無病則分益諸經有病則各呈其效聲名既久經驗良多眞爲濟世之慈航護身之至寶也氣味清香與別家不同請嘗試之每瓶洋一元〇五一〇萬應玉〇一角〇五分〇三分〇白瓶薄荷油一角〇樹神油價同上〇鋪在上海老巡捕房對門分設杭州清河坊又蘇州閶門中市 乙472

老太古告白

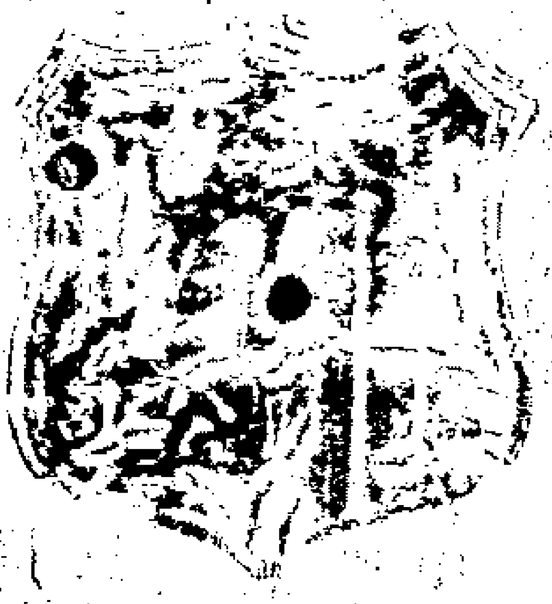

倫敦嘉格西火險公司 柯里仁火險公司 家定火險公司 叭喇定火險公司 雙司勞洽具火險公司

啓者本行經理以上五家保險公司事務現可代客保房屋棧房及各屋內所存衣服生財貨物等保費格外公道本行更設經理處在本埠甯波鎮江蕪湖九江漢口宜昌蘇州杭州沙市烟台天津牛莊等處貴客欲保者請臨面議可也特此佈告 丁1

惠額聯誌

鏡湖司馬大人鑒 壽善同登 曾廣漢

鏡湖司馬大人 普救衆生 曾廣鑾 乙459

上海後馬路廣西路角衛生學會衛生學報辦法五則

本社以衛生保種強族爲宗旨務求盡善盡美今將辦法五則條后閱者鑒之
一 如有中西著作家珠玉紛投本社覆函必重醻潤資各埠訪員修金按月早寄
一 自上品材料印訂成冊每冊二角全年十二冊二元閏月加二角四方欲贈秘本衛生方藥書籍委辦石印鉛印書籍圖畫仿單之類本社均代
熱心衛生之士遵來函寄郵票
一 分別元本社謹冊以供號數本報六始遠近銷售分報事雖創一種代行茲男加密封冊者之備代分派本社報可時用庶不致損汚又來隨退還
一 登報告白藏新稿即代作圖詳務取本社版圖收費十元畧分刊上海各日報不利分文是刊本報告白獲加數
社報告白之益衛生學報 乙452

老船牌衛生香烟

英界 協昌祥 德和豐 萬生 永 永其祥 魁泰 永盛興

英國

國

達天 恆豐 法界 源亨仁 大昶 南市 孝恩泰 同和

阿西安列克香烟廠公司

啓者本公司在英國設廠創船牌香烟近二百年馳名天下烟西各國無不嗜吸泰上等香烟貴客商改香烟性爽而不烈吸神爽清潔美和平海內行銷上海商輪船裝運外國品味絕雖他國有絡經牌香烟者若與本不司凡較判商若天老中國貴商者我潤公國之貨故若壹購泰西暢行特向美今香烟運來最將英駱子信之貴國船在海英商記好所以牌理選來購者日行托接不暇今由信多洋行特托上海長和記呂宋烟號總經理貴商欲零躉批發請向河南路一百廿號門牌長和呂宋烟號購辦可也 甲102

公信洋行大英香烟

盜船牌 人馬牌

啓者本行運到英國最有名利百廣各種香烟其味甚濃佳美清香馥郁兼能健胃爽神頤衛生妙品現目六馬路四十五四十六號寶昌祥亦有分售 貴客需用定購均可請至本行面議 上海公信洋行啓 乙99

密采里西菜館告白

啓者本館設在上海法租界大菜精製法國大菜間壁加裝飾另設房間一所名曰京廳凡宜商客請客每日正午一點鐘至二點鐘每客洋一元每晚七點至九點鐘每客洋一元五角酒帳另加倘諸客欲另定餐房或點菜由客自便 密采里經理人啓 甲120

RUBEROID

TRADE MARK REGISTERED

啓者本公司近以格致新法製造蓋屋布瓦名曰雨不來瓦業已風行泰西各國凡宮室大廈巨廠屏樓莫不喜用此瓦蓋其價廉物美輕罷可觀比窯燒之瓦白鐵之瓦更堅且久雖颶風驟雨無傷亦可免每年檢瓦拾漏之煩遍來上海造給圖公司在廠行購去多多香驗此布瓦能避冷避熱避雨避風洵衛生之上品如貴商欲購者請至二馬路十二號門牌三層樓上面議可也 信記洋行謹啓 甲115

始創龍涎香戒烟丸

啓者本齋秘法創製龍涎香戒烟丸三十餘載荷蒙○士商賜顧功效昭彰久已中外馳名遐邇信用近有襲用本齋龍涎香丸名希圖影射漁目混珠誠恐有志戒烟者爲其所惑用特佈告四方凡欲賜顧者千祈辨認招牌細嘗藥味庶免以偽亂眞也服法原方另詳仿單○廣東遍邏齋謹啓分設上洋三馬路 乙416

不愧壽門聖藥

今夏余道晉上海崇至友不禁終日酒地花天初走長三幺二繼戀土娼野妓不意野妓之毒甚則易回里後小便稍有淋濁日久灌身紅斑陽物腫爛且淫毒過染妻子甚延不休幸購二馬路京都天寶齋壽門聖藥八散二瓶內服化毒丹一料珠黃下疳好刻余飲水思源不忘外敷夫婦全爲客者士娼野妓切莫意齋傳奉勸杭寶齋製藥果秘揚名萬久戀并謝貴州服藥愈姚氏子敬錄 乙415

謝

華興公司燕窩糖精眞牛髓粉

官禮最宜眞正衛生珍品

認上海甯波路協盛里口 乙426

啓者本公司立神九輪船準於本月十六日即禮拜六上午十點鐘開往長崎神戶橫濱等埠小包收到禮拜五九點刻止裝貨各號如欲裝貨搭輪者務須早爲 郵船株式會社

遺失派司

遺失招商江永輪船由鎮江來派司二紙計開一紙第27號 21987號㕵叉變絲六件六担四担宮繭十二件牛一紙第21198號 43號⊗哦口繭五件一担十二斤叉三十九件十一担七千斤已向新關掛失有人拾得作爲廢紙 瑞記洋行 乙658

稍漬企頂呢

價廉物美

本行老牌企頂呢每箱六疋零批一疋亦可色全合意駕臨小行面議此行三洋涇佈橋北泥涇路口美隆洋行啓 乙534

洋輪碰沉貨船（廣州）○前月中旬民船何三才由清遠載運磚瓦往石井適遇太古洋行之雲南輪船迎頭而來趨避不及致被撞沒並溺斃何三才之父寬容一名現已照會稅務司飭令太古洋行照章賠卹矣（郡）

新道改期入署 ○新任上海道瑞莘儒觀察本定昨日進署因適別有要公故改于十六日遷入（郡）

新道整頓警察 ○新道瑞莘儒觀察自接家後查得本埠警察仿辦不甚妥善故除諭飭警察總辦汪大令暨各局員嚴加督飭外一俟入署之後尙須親自擬章大加整頓云（郡）

總工程局會議

○總工程局總董李平書明府於十四日借局開特別議會布告一切如趕修外灘新馬路翻作老馬路及王家嘴角董家渡大街兩支路開浚護城河及城內餘河於薛家浜陸家浜肇家浜方浜之口建閘蓄水並填塞城內黑橋浜等處砌溝築路已由瑞道撥借銀六萬兩即行開辦其局中辦事人除向有收支部外更擬添設工程部採辦部以專責成其各部辦事人亦已經公衆推定云（助）

商董爭認米捐 ○米業職商協源豐松春兆豐萬利宏康等聯名投滬道稟認米捐米業職董張嘉年股同恒大德大等亦投局爭認並稱協源豐所糾之松春係東洋商兆豐早經閉歇萬利等並無此店督辦陳亦漁觀察得稟因札令法廨讞員陳大令查復在案茲聞大令奉委查得松春並非日商兆豐亦未閉歇萬利宏康兩店俱在當即稟復觀察核辦（嚴）

二幫輪船須俟大沽冰泮續開 ○本月初九日三公司開天津頭幫船計招商三艘怡和三艘太古二艘刻已安抵烟台前日議定開二幫船因接該處來電大沽口近日復冰計厚六尺有餘各船均在烟台等候須俟開凍後放行故本埠第二次續開之新濟船前日並不開行須緩一二日有續電到申然後放洋云（力）

招商局新輪落成 ○招商局在美界老船塢定造之新康輪船一艘以備行駛天津等處前日該船落成已經下水矣（力）

總工程局整頓巡士 ○總工程局總董近日定議各巡士如吸食洋烟概行裁汰再有七十四號一百念號等四巡士前因犯規革去另行招補茲有四人投充總董諭令教習開明年貌花名先飭操練七日察其合式與否再行錄用（實）

飭造開閉鋪戶清單 ○上海縣汪大令諭飭南市各地甲收取本年正月份各店鋪房捐因境內閉歇之店頗多故諭將已閉及新開各鋪開單報明以便派令司事核查稟復（實）

著名流氓提縣 ○前在租界鬧事之著名流氓葛信魁已于前日由縣僉汪大令派令皂快頭協同解差包探提解到縣諭著收押候稟道憲請示嚴辦（嚴）

鉅竊破案 ○公共租界一百七十七號洋房新沙遜洋行主人哈同住宅前日被賊竊去綢緞皮衣約値銀一千五百兩報捕查緝昨由靜安寺捕房包探陳雲忠查得係出店浦金榮浦阿仁串竊贓已運往無錫故聞將浦毋毛氏已押無錫縣署候吊齊原贓然後解送公堂訊辦云（力）

黃京卿發引路由 ○聞黃開甲京卿之靈柩已由橫濱搭館上丸起程昨日抵滬靈柩暫寄三菱公司棧房定於十六日早十點鐘發引其路由錄下　由三菱公司碼頭起行經黃浦路蘇州河路朝西至鐵大橋河南路朝西至福州路朝西至浙江路朝南至北海路朝西至雲南路朝南過西新橋至法大馬路朝西過八仙橋朝西至山東會館（助）

十四訊誣控拆稍案涉通匪案 ○昨日上午英副領事孫公共公廨又與寶讞孫明府會訊錢鼎成控朱海耶等誣控拆稍一案原告穆律師稟稱今日須覆訊應桂馨供詞請堂上諭令被告朱海耶王毛毛等退出被告律師費烈愛理思不允原告律師穆律師即問應桂馨曰錢向王毛毛拆稍之事是否王自己訴爾應供初次係王自訴費律師接問曰爾前次曾供有一出店模樣之人同王來說乃在何處告訴應稱記不清楚大約第一次並無出店同來穆云既無出店所供即與前堂不符孫明府亦以應供詞含糊諭令明白聲訴應稱上年八月抄商人在造幣局有出店偕同王毛毛進來聲訴拆稍之事未說洋銀若干十月初三初四始在詳園說出數目時在晚間七八點鐘王因無錢向商人借洋商人未允故至捕房報知次日上燈時王先至詳園商人後至穆律師曰既是上燈時之事何得延至十一點鐘始報捕房應稱商人在樓上吃烟王在樓下王來說話之後旋即下樓越二點鐘時復來說起給洋十元奈錢不允故又代至捕房控告費律師以此案問供時日太多原告律師不應再以無關緊要之詞苛求細究穆律師不答又問錢取洋時爾目見否答稱不見商人至捕房控告後未曾再至詳園穆云第二次公堂將此案註銷爾知之否應稱是日我雖到廨捕房不許進去穆問捕房派中西探至詳園拘錢時爾在何處應稱在捕房等待穆問爾用朱海耶爲船夥何時用起應稱並非行夥不過代裝貨物時來時往穆問朱海耶是爾令出店人喚來否應稱並未著人去喚穆又問錢妻爾素來認識否應稱素不相識穆云既不認識何得在詳園晤談應稱有人指引前來求我穆又問朱王是陸殿和所用之人否應稱朱王有貨均可裝載不止陸殿和一處可運訊至此時已過午中西官相約退堂訂於下禮拜二兩點半鐘下禮拜六九點半鐘再訊（書）

上海縣案 ○[illegible]扭浦木舟控[illegible]租保銀洋當晚經汪大令提訊[illegible]供向與倪玉囡合販子花去多倪云南[illegible]某處有當鋪子花一百包每包洋六元有利可[illegible]小的即付洋三百元命倪往贖[illegible]倪[illegible]所帶花[illegible]博輸[illegible]吞沒向索對由浦木舟[illegible]立據作保先還一半刻已[illegible]倪[illegible]逃避爲此扭稟求追大令以欠償有主何得[illegible]扭理[illegible]之人判補私訊所控不准○[illegible]文生沈[illegible]生與故兄之娼給予灣林爭奪一案昨奉大令[illegible]此產係[illegible]分歸長女沈[illegible]氏[illegible]林母子[illegible]之孫子山有[illegible]給[illegible]生毫不干涉姑念一再[illegible]求[illegible]林及保[illegible]判[illegible]住房歸與[illegible]分派[illegible]生[illegible]山[illegible]田地二百畝[illegible]須[illegible]生有子年至十[illegible]給與子具[illegible]田一百三十餘畝亦[illegible]各具[illegible]結完案○西門外[illegible]之陸[illegible]到縣訊究[illegible]供因[illegible]之妹[illegible]家內被夫家[illegible]小的之[illegible]勾引出外[illegible]小的[illegible]下大令判[illegible]五十下[illegible]斥釋○[illegible]

界羅市之冒牌棉花假錦節花十錦絲當押物經英公廨送縣訊押在案昨奉大令提由判發改遇局收押兩年(璧)

總工程局紀案

○諸阿三與蘇婦吳氏姘識三年今氏從夫回家被諸強阻不放在萬裕碼頭互扭巡鬧經巡士拘局詳訊陳二尹以諸不合逐佔判責手心多下氏亦責一百下著即回家完案○十六舖駐防所一百廿一號巡士在王家碼頭裏街查見王阿狗成衣店將牌門放在門外有佔街道飭撤不服解局請究陳二尹判責手心一百下具結保釋○垃圾船夥沈阿華前日在碼頭拘船裝載垃圾船戶陳兼狀不服拘局請究陳供前有某夫頭收去洋一元五角允許不載垃圾故而不服二尹申斥數語釋放○去臘王家碼頭元豐油燭店主王叔愚扭就船戶林阿根控被欠洋六十餘元收押至今未繳分文二尹前日提案判限三日內繳洋三拾元了案(尽)

會訊案二則

○美商茂生洋人延哈律師控協昌泰號東萬茂常等定貨不出一案迭詳本報昨晨復訊關司馬與美副領事安君升座韓琴舫供萬福客貨由茶交伊一人主持茂生買辦張姓供此貨乃洋東作主職商繼爲買辦並不與聞被告高律師得供申訴一番中西官判一併退去候禮拜一上午復訊○通濟公安棧主殷璽交縱火圖賠保險控犯人命五日由三井洋東控請提殷到案押候訂訊在案前午後關司馬會同日本領事永瀧君研訊殷延律師投案候示司馬先詰李文學王鄂軒同供事前殷與商民等曾明放火賠銀之後給洋五十元三十元商民未經應允不敢日通濟公客棧夜間失愼顯係縱火宗著博律師將李王各供駁詰一番司馬商之永君判殷還押捕房於下禮拜一再訊(九)

公共公廨晚堂案

○費變揚控沈伯涵等方單糾葛前晚關司馬提訊費供前年有方單一紙向恆隆抵洋二千元該地在靜安寺西嗣沈與職商議欲買議價四千元在張姓家立契允於翌日付洋不料到期不付故由洋東嚴控求察張雨田供費將院聖發田單及樓房四間出據向恆隆抵洋係職扣保後因被竊曾經投求備案續費升科轉換道契該行得悉向保理論將單交沈收執付銀往取道契詳請看求一察訊之沈伯涵供數以方單向抵由張扭保盤有大順圖章認費願退地保王瑞香自名蔣竹亭升科轉契措辦不交復致串出洋商補額押款求追司馬以供詞各執判群退候傳保到案再訊○胡佩蘭控胡啓泰吞蝕往來銀兩亦案提訊胡供被欠銀四百三十餘兩是張求追判詳啓泰供所控賬係乃伊學徒所虧空司馬判交原中理算令同取逐日算帳呈案交保候再復訊○張錦榮控董阿三等錯扔其產至案判交保

限期在案乃張又投公廨控袁糾黨行兇司馬飭提訊張供趙氏實被錢同秉保代反敢糾人爲此情急控究質之袁供並不向張行兇司馬判交原保出外仍限一月交人如違重辦(訾)

英美公廨早堂案

○華人趙金奎積欠印度人車洋不還控請捕房解關司馬商之美副領事判交保候核○英人歸機控被婦人奚徐阿交作阿根與阿順等兇毆昨由差探傳案中西官判交的保聽候會同英副領事訊究○鳳仙茶樓主人張錦得抽頭聚賭經探傳訊司馬判罰洋三十元充公○工人孟杏生與婦人羅周氏同在怡和廠作工乘隙竊取洋紗棉花等物被捕解究司馬判孟押捕房十天氏交官媒押一禮拜○楊林生竊同和公洋紗頭三綑在馬路攫取陳保大煤炭朱阿寶陳銀寶均竊徐順與家木頭由捕解究司馬判楊還押候訊張押三月朱陳各押一禮拜○盜犯周福生竊江天輪上客人皮箱及銚順與等家衣服由探解究江天輪先未到中西官判押西牢半年(當)

法租界捕房發落

○珠寶店夥某前在法廨控福祿哈爾購珍珠值洋六百餘元又代牌姓行過購珠洋二百五十元奉陳大令判押候人保兩保出外清理在案迄今尙未保出昨日原告求追大令提哈訊究哈求出外向親戚商懇先繳洋二百元大令衡情之下飭探押哈先至某處收洋餘著還押究追○紹興春山烟紙店學徒潘祥生控被王世福等毆傷昨由大令提訊王世福張長根羅貝采周阿寶四人供王至店購買香烟角爭並未行兇大令以潘傷衛未痊飭將貝采等三人交保王世福押候核辦○去冬張揚氏控朱春寶李春林串竊洋三百元朱已繳還八十元交保李因在押逃逸未據昨氏投探求追大令以捕案現在亦有巡局案就地飭控現容再訊○某女在途拾獎由探帶至捕房婦稱手啻有傷經大令飭詢訊問該孩不答大令飭送普育堂留養候失主認領○楊昌才扭控許阿二竊去所租之東洋車一輛求追大令飭探查得並無此事且原告不到立即開釋(臻)

美租界捕房事

○左春芳與永金亞在虹口某路撥木場門首木料上大便錫廠茶役某拾獲馬桶不依反被行兇致傷頭額由捕將兩造拘究來傷張送醫院救治在案押辦○楊東夫陳阿工推車至西華德路撞傷行路人由捕將陳拘究車飭賠洋二元了事○黃阿三朱阿也在吳淞路索欠互扭至捕房控訴捕頭以錢債案細微永之將發撥部東洋車至百老匯路致某西人馬車覆跌受傷西人給以名片一紙囑印捕將其送入捕房稟請會審堂訊署控究○五百九十五號巡捕至虹口醫院後見有孩屍一具報由捕頭飭傳地保收殮(仙)

匯豐銀行告白

啓者本行收足實本洋一千萬元公積英金值洋一千萬元又銀七百萬兩共合洋一千七百萬元另議定備用股本洋一千萬元總行開設在香港分行在倫敦廈門暹羅孟買加拉吉打古隆北福州德國漢口神戶長崎惡陸伊洛法國呂宋紐約檳榔嶼星架坡蘇拉巴亞天津北京漢口上海行與各商往來暫存本行之銀每日結賬者其息長年二釐存至三十萬兩爲止存一年者其息照長年五釐算存六個月者其息照長年四釐算存三個月者三釐半代收本埠匯票並辦理銀行一切事宜匯票可以匯至倫敦及歐洲印度舊金山美國中國東洋等處大通商碼頭特此佈聞

光緒三十年七月三十日

[illegible]眼[illegible]

此藥係日本第一眼科名醫醫學博士井上通泰先生傳授而東京大學教授藥學博士下山順一郎先生督製功効之顯著自不待言

光明眼科日月水

此藥專治 眼赤眼脂 眼瞼糜爛
傳染病眼 迎風流淚 眼內搔痒
瞳人上翳 目睛受損 視物不明
疲勞致病等症

本舖大日本東京
上海英界大馬路拋球場
東亞公司大藥房

永昌洋行

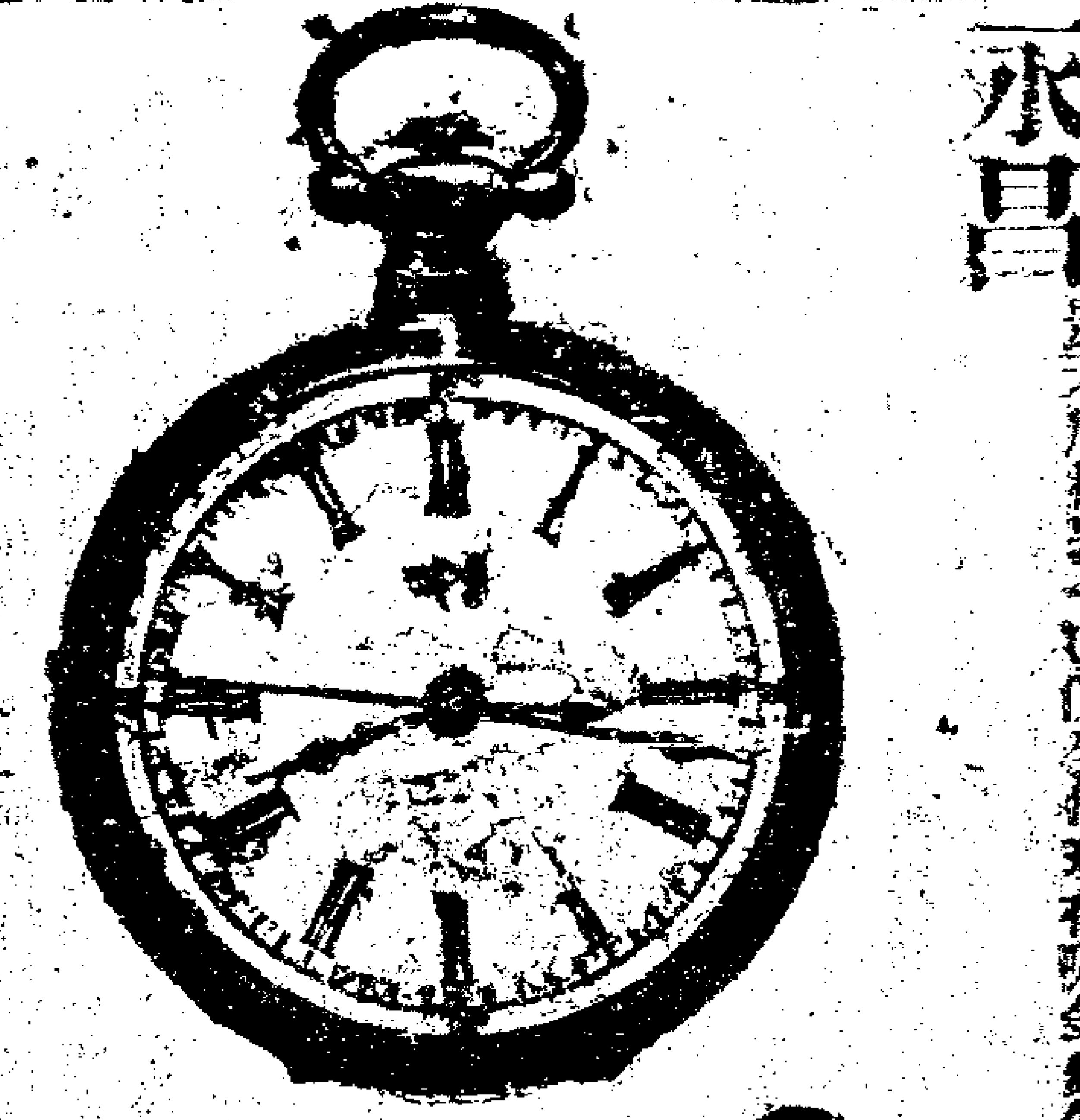

本行開設四十餘年專售各色金銀首飾各色鐘表千里鏡眼鏡打簧
是天只機器一切俱全代理有𠲎金銀各表
並修理打樣機器鐘表等件凡士商賜顧者請至英大馬路東首第
一號便是
甲113

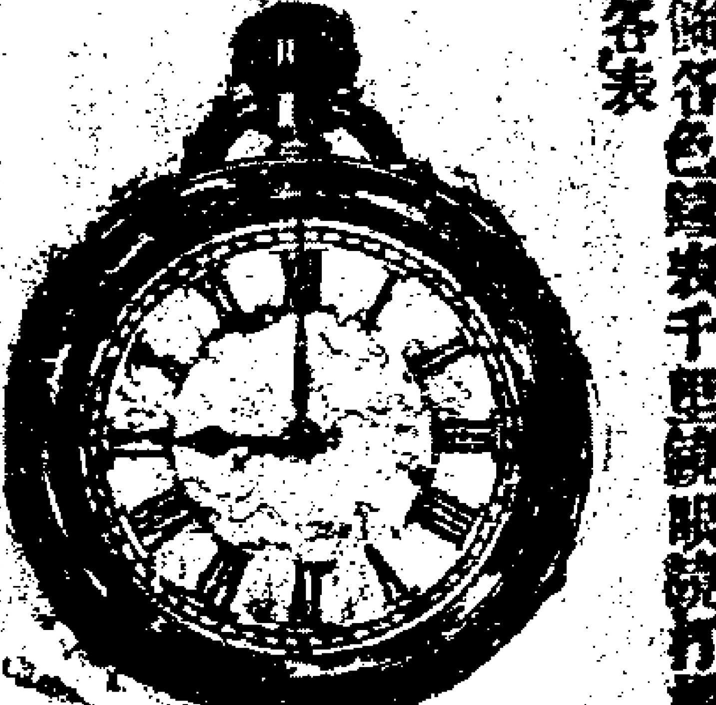

剛司勞士

大馬路五百六十六號對科茶號隔壁
明昌 SHANGHAI 洋行

天下頭等眼鏡無論年老年輕或各種眼光均可合用其玻璃白藍黑茶色及眼鏡架全銀鋼銅各色俱有其價由洋二元起碼至洋一百元爲止且本行售出之各種眼鏡均包貴客合用如嫌眼光不取分文特此佈告
甲118

聲明減價

本行有到及快飛車名牙麥元羅物而對價一百廿伍行及英飛車對七十五元以及各式電燈用鈴車物零星全件俱式又新可汽鎗千連打色子各比價曰格別家宜外便以八折徐廣招商凡仕者賜顧英請至路大馬場小菜
西首三百七十六號 大豐洋行啓
乙279

新到各貨

本行新到花旗頭號紅美人麵粉號花旗又德國頭門酒門汀物美價廉如蒙仕商賜顧請至小看樣議價格外克已特此佈告
[illegible]隆洋行啓
103

浙省開源升記廣告

啓者上海寶記源升記開設多年去年七月是與張記一經盤頂所有原號一切帳款項目情仍歸前東升記理料等事與東不涉恐未週知特此登報聲明
乙592

蘇製補丸

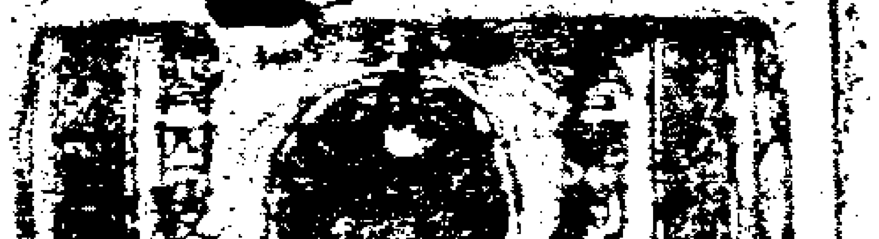

此丸專治肝病腎汁不和胃不消化大便閉結身熱腦筋不安痔瘡腸與內腎等症無不致治凡各症宜服經驗者此丸每瓶帶一小匣洋一角大匣二角五分此藥各大藥房發售
甲110

英商巴勒火險公司

本行經理北英商火險公司資本銀四千餘萬兩○又家定火險公司資本銀三千餘萬兩在申開設最先迄今已數十餘年專保房產貨物機廠一切火險與有不測無不立即照賠保價格外公道如蒙紳商賜顧請至五馬路口第二號門牌本公司帳房面議自當悉心照辦以副○光顧者急此佈
119

德興輪船派息廣告

德興輪船乙巳年各股賬目已核算清楚刊冊分送各股東之察閱每股應得官餘利即日開派請各股東君持有股息摺至本公司議房取可也
代理人鴻安輪船有限公司謹啓
乙714

上海四川路念號日信洋行經售

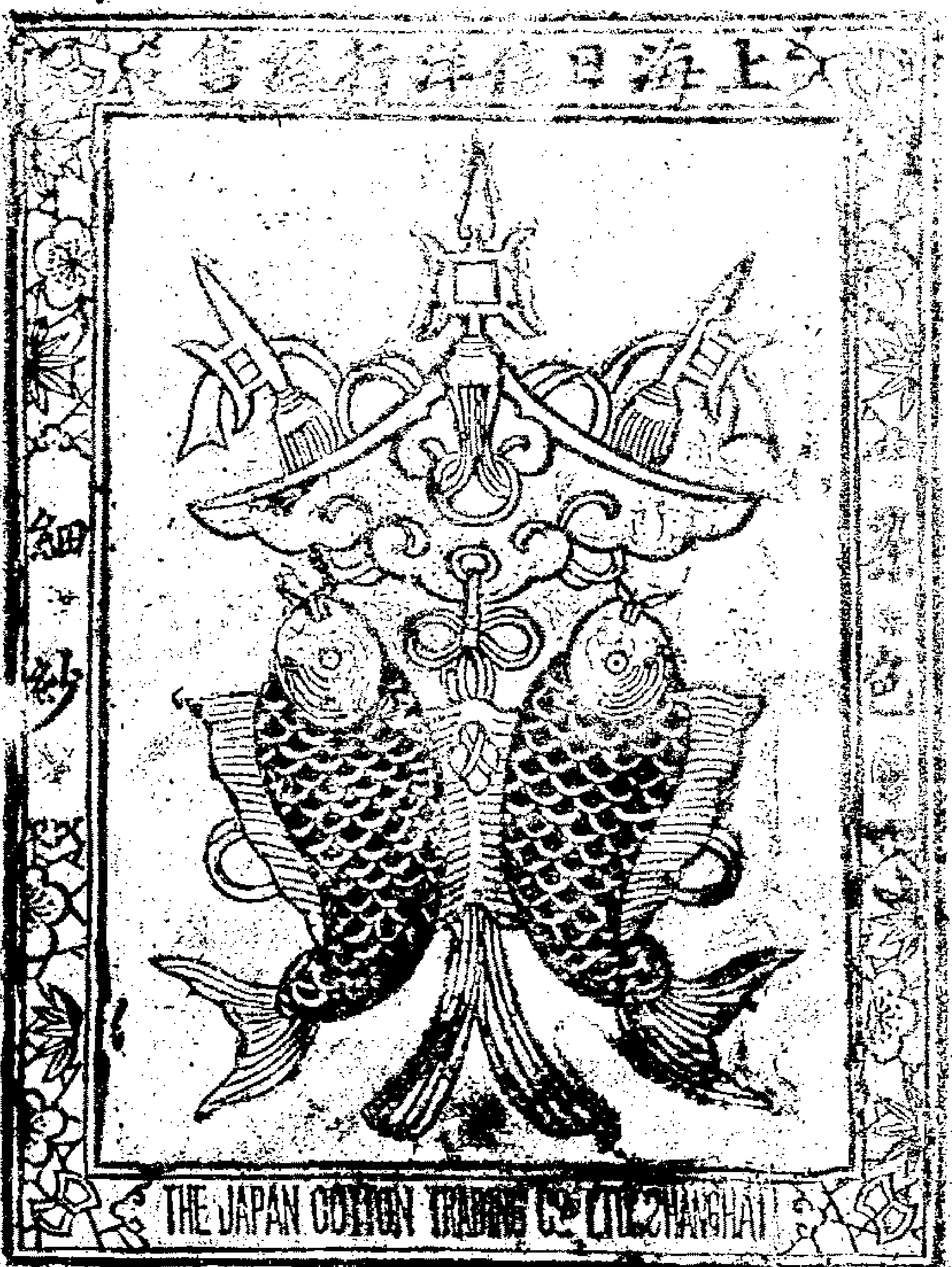

本行訂購名廠專製五色鮮艷綠光細紗染色經久不[illegible]家[illegible]多貨款客色[illegible][illegible]
[illegible]知實在無包加變記吉歷冒劫杜絕貨如素[illegible]商購顧價值格外克已幸[illegible]爲[illegible]
乙117

[illegible]天下第一等

[illegible]式真留聲唱機[illegible]比機器上唱更響永遠不壞
[illegible]行[illegible]國[illegible]用[illegible]笛遠近留鏡得勝樂器

本公司開在上海三十餘年專辦各國各大名廠大小各樣洋琴風琴自鳴鐘多至幾百樣以及留聲機物件貨俱全價廉物美久蒙各大寶號所刻由英國名廠託本公司獨家經理[illegible]留聲唱機價比以前他項之貨大不相同每架是廿四元至二百餘元京調戲調

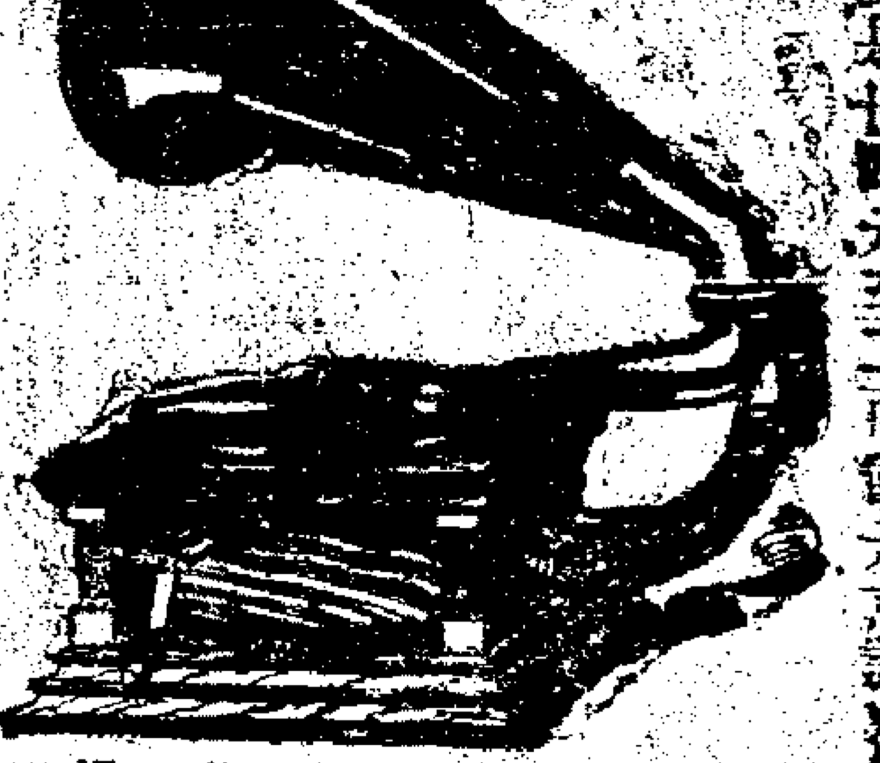

京調宣卷[illegible]子各省小曲洋操洋

調男女哭笑一應俱全○仕商賜顧請認明大小機器底而有本公司牌號以及坐狗牌爲記購買之時祈認明機器上黑底白狗牌子再文號碼方是真貨京調用仙孩牌洋貨調用坐狗牌爲記此佈
英大馬路東首英商謀得利有限公司白
甲115

寶順洋行保險

本行設立最先辦理火險歷有年數公司資本外洋創立百餘年資本固賠款迅速未遲知照特登報無論行號房屋產家私一切可保價極克已倘荷見顧請至二馬路外灘本行賬房面議此佈
甲104

[illegible]

[illegible]
乙406

京報彙錄

十一月二十三日　二十四日

頭品頂戴兵部尙書銜署理兩廣總督兼管廣東巡撫粵海太平兩關事務臣岑春煊跪　奏爲粵省指還四國借款之闈姓捐銀因停止科舉捐項合無籲懇　敕部改撥免誤要需恭摺仰祈　聖鑒事竊照籌還俄法英德兩款本息銀兩每年奉部指撥廣東闈姓捐輸銀四十八萬兩英德年分四次俄法年分兩次均解赴江海關道交納光緒三十一年九月以前均已報解淸楚先後　奏明在案查闈姓捐輸前因停罷試科舊商虧累減餉另換新商中間空缺不敷之數已幾屆設法借墊現奉　諭旨自丙午科爲始所有鄉會試一律停止各省歲科考試亦卽停止等因欽此是廣東闈姓捐餉從此全無所出卽幾屆借墊之數新商無力措交亦且成爲虧累比年司局各庫支絀異常應發水陸防軍勇餉積欠纍纍無米之炊正不知如何爲計所有指撥關捐湊還四國借欵每年銀四十八萬兩又本年英德還欵尙有冬月一期銀六萬兩實屬無欵應付據廣東海防兼善後局司道等詳請　奏咨改撥前來合無籲懇　天恩俯念粵省財力艱窘前項闈捐全無所出　敕部將指撥四國借欵另行籌議改撥以免貽誤要需實出　鴻施逾格除咨戶部查照外謹恭摺具陳伏乞　皇太后　皇上聖鑒訓示謹　奏奉　硃批戶部議奏欽此

宮門抄　十一月二十四日禮部太常寺正紅旗值日無引　見　禮王假滿請　安熙貝勒回籍游牧請　訓欄貝子等恭送金棺回京請　安文煦恭送金棺回京覆　命伊犁領隊大臣榮昌請　訓並請假兩個月車王由五台山回京請　安並請假十五日嚴信厚預備　召見睿王請假五日克王續假十日　召見軍機榮昌　嚴信厚

兩廣總督岑　奏爲廣東巡撫一缺欽奉　諭旨裁撤歸併提督兼管所有巡撫俸廉役食等項自應裁節片

岑春煊片　再廣東巡撫一缺欽奉　諭旨裁撤歸併提督兼管所有巡撫俸廉役食等項自應裁節咨飭據廣東布政使胡湘林查明廣東巡撫每年額設俸銀一百五十五兩除攤荒外止該銀一百四十九兩零又養廉一項每年額銀一萬三千兩照章核減二成役食一項每年額銀一千三百四十兩零照章核減二成均在司庫動支又摺差盤費每年銀二千兩係在太平關平餘項下支發以上四欵俱應全數停支又由粵海關在常稅項下每月撥解巡撫衙門辦公經費銀八百兩先於光緒二十五年報劾歸公由部指還匯豐鎊欵上年經前撫臣張人駿　奏明以後按月解司候撥毋庸再留公費名目自應照舊辦理除咨部立案外謹附片具陳伏乞　聖鑒謹　奏奉　硃批戶部知道欽此

粵督岑　奏廣東徙稱繁富窘甚邊瘠勉勉於土膏統捐項下認解練兵經費懇　恩以四十萬無著之款並免補籌片

頭品頂戴兵部尙書銜署理兩廣總督兼管廣東巡撫粵海太平兩關事務臣岑春煊跪　奏爲廣東徙稱繁富窘甚邊瘠勉勉於土膏統捐項下認解練兵經費懇　恩以四十萬爲歲額無著之款並免補籌恭摺具陳仰祈　聖鑒事竊臣承准軍機大臣字寄光緒三十一年五月二十四日奉　上諭練兵處戶部奏各省應解練兵經費按月勻攤報解開單呈覽一摺著各該督撫按照單開各節如數按期籌解倘再延踰短絀卽著練兵處戶部按照京餉甘餉成案隨時奏參至三十年分戶部奏派各省先提二百二十萬兩一欵著一併歸數報解不准絲毫蒂欠原摺單均著鈔給閱看將此各諭令知之欽此遵　旨寄信並鈔寄摺單前來臣查閱原摺內略稱廣東夙稱繁富僅認歲解銀十五萬兩該省魄力雄厚有踰吳楚乃較諸浙江湖北承認經費盈虧相反似失其平應自光緒三十一年起由二月至十一月常年按十個月勻攤報解或延踰短絀卽照案懲辦至三十年分先提一欵未經解淸省分應令迅速埽解不在本年常欵數內又淸單內開廣東每年原派銀八十五萬兩祇認解銀十五萬兩應令遵照定額籌解每月應解銀八萬五千兩又臣前奏請將廣東上年無著之練兵經費五萬兩另行籌撥一片准練兵處黏鈔議覆原奏內略稱上年指撥該省銀數係分別有無騐務酒務並烟酒土藥等欵出產多寡酌量辦理所提銀兩視原派僅十分之三爲數無多現在該省土藥統捐奏准留用二年進欵較多不致無從籌解無論如何爲難總須將解未足數之五萬兩迅速趕解齊全本年常年經費派令按月勻解上半年未照解之欵如數補清不得再有推延各等語伏查畿輔練兵爲根本至要之計苟可勉籌解濟何致稍事推延無如粵省財力窘同涸轍急如燃眉徒殷轉精之心實乏點金之術廣東常年度支不敷三百餘萬加以廣西用兵兩年待給於東省者爲數不少挪移揭借百孔千瘡協撥之款既日有加增一切新政更非財莫舉而地方民力久困商業日疲困不忍苛細以累民抑何敢強勒以生事其所爲繁富雄厚者不過慮攤其名若論官家之庫藏久已羅掘一空入不敷出窘迫情形遠不如秦晉甘肅諸小省其餘吳楚爲何如財非臣所經歷未敢懸擬查所派練兵經費八十五萬卽前此於加抽烟酒兩稅案內派銀五十萬於酌提差缺盈餘整頓田房稅契案內派銀三十五萬粵產烟酒無多與直晉等省出產繁盛徵權豐厚者大相懸殊且自洋酒捲烟盛行內地烟酒已爲攬奪倘再加抽過重徒使商力愈竭於事無裨經於三十年二月間奏明在案優缺優差盈餘當剛毅來粵籌餉時均已和盤托出悉索無遺田房稅契一事弊在匿契短徵擬改用三聯契紙設局試辦俟著有成效再將章程奏咨亦經續奏有案是先派之五十萬後派之三十五萬幾於全歸無著此外鹽務積弊引滑銷疲鹽場近又多爲風雨損壞出產銳減設法整頓尙未著效思維再四莫展一籌第練兵爲今日切要之圖籌餉亦疆臣當任之責臣奉到　嚴旨切責傍徨無措焦灼萬分當興司局反復籌商惟有土膏統捐一項自上年冬間改章兩廣合辦起東省收數尙見起色前經奏奉議准留用兩年本爲抵補商借西餉及本省各項要需現此項奉撥練兵經費別無他款可籌不得已先其所急卽在於奉准留用之土膏統捐項下勉力分出銀二十五萬兩連前認之十五萬兩共四十萬兩作爲廣東省所認練兵經費本年除已兩批解過銀七萬五千兩外尙該銀三十二萬五千兩容卽提撥分籌趕於年內解淸俟三十二年分再行分月勻解至三十年所解之二十萬兩係向洋行息借而來日久尙未奏集還清部文猶令補解五萬兩更屬無法可施凡此艱窘繁難確係實在情形未敢虛飾欵騐或部中不能見諒卽請　旨派員查辦亦實無能增益合無仰懇　天恩俯念廣東徙負繁富之名艱窘實甚於邊瘠准以四十萬爲練兵經費並准將無著之欵免其補籌實出　逾格鴻施除分咨練兵處戶部查照外理合恭摺具奏伏乞　皇太后　皇上聖鑒訓示謹　奏奉　硃批練兵處戶部議奏欽此

第八千三百九十一號

申報附張不取分文